



株式会社 秋田建設工業新聞社 URL http://www.akks.co.jp/

〒010-0951 秋田市山王6丁目8-42 Tel 018-863-4113 Fax 018-863-4319 E-mail kadan@akks.co.jp

- 2 火災保険の水災補償 高齢者の転倒防止に『手すり』
3 街並み探訪 ～泉地区～ 木質ペレットストーブ導入補助金
4 住宅建築のノウハウが、公共建築物に生かされます
5 生垣の人気種 ポスト選びのポイント
6 どうする？不用品の処理
8 あたたかいお風呂にこだわるなら...

オール電化を知り尽くした『匠』が 創る自然素材の家



木の温かみと オール電化を融合
曾我住宅産業は、木の温かみが生きる伝統的な木造在来工法を中心に、織細な造作の一つ

ひとつに職人の手わざを活かした仕上がりと、四季がはつきりとした秋田の土地柄に合った設計を得意とする。無垢材を基本とした自然素材のぬくもりと先進のオール電化技術を融合させ、熟練した匠の技で仕上げたエコ住宅だ。

自然と生きる「ロハス」な暮らし
「呼吸する住空間」の提案は、暮らしやすさを追求するコンセプトのひとつ。ドアなどの建具・床・腰板・階段を無垢材で

各所で魅力ある宅地開発

高性能な住宅の建売分譲にも力を注ぐ曾我住宅産業は、持ち前の不動産提案力で秋田市内各所の人気エリアを開発し、4～5区画の分譲宅地として提供する。各区分に個性の異なるエコ住宅を建て、それぞれのテイストにマッチする家族に分譲することで、各所にコンパクトな街並みをいくつも生み出している。

新屋田尻沢中町



外旭川八柳三丁目



広面谷内佐渡



性能を高めたコンパクトな住まい
省エネ住宅施工のエキスパート「eハウスビルダー」(東北電力推奨電化住宅施工店)として取り組むオール電化は、家族のライフスタイルや将来設計を考慮し、

子育て世代の支持を集める
核家族が増え、若い世代を中心に大きく変化するマ

イホームのニーズを読み取り、近年は、コンパクトな規模で性能を高めたい住まいづくりが主流に。空間の広さを実感できる吹上風天井、大容量のシューズクロー

ど、暮らしやすさを追求した装備で、子育て世代など若い家族の支持を集める。水回りの設備機器にもこだわり、グレードの高い設備を惜しみなく備えた建売住宅も数多く提供している。

宮大工として大正時代に創業し、三代にわたって匠の技を継承する曾我住宅産業株式会社は、今年、会社設立三十周年。秋田の風土に合った住まいづくりを貫き、地域に信頼の根を張る。注文住宅とともに好立地での建売住宅の分譲にも力を注ぎ、秋田市内各所で魅力ある街並み形成にも大きな役割を果たしている。

設立30周年

曾我住宅産業株式会社

匠の技を継承して九十余年。全棟「長期優良住宅」仕様の家づくりで、街並み形成にも大きな足跡残す。

コーディネートし、五感がやすらぐ木の性質を随所に生かす。自然な木目のゆらぎとほのかな香りに満ちたやさしい空間は、自然と生きる「ロハス」な暮らしの場となる。

工夫とアイデアでコストを抑える良質のプラン提案のツール。高断熱LOWE複層ガラス、断熱材のアクアフォームなどを組み合わせ、快適で省エネ性能の高い住まいに仕上げ

壁などの

壁などの



たっぷり収納とこだわりのインテリア オール電化住宅モデルハウス 9/29(土)30(日) 10:00～17:00



会場：新屋田尻沢中町

- インテリア: エコカラット, 吹上風天井, 収納スペース
エクステリア: 一体感のあるシーリング, グレスの外壁。黒ずみや汚れの心配がない。

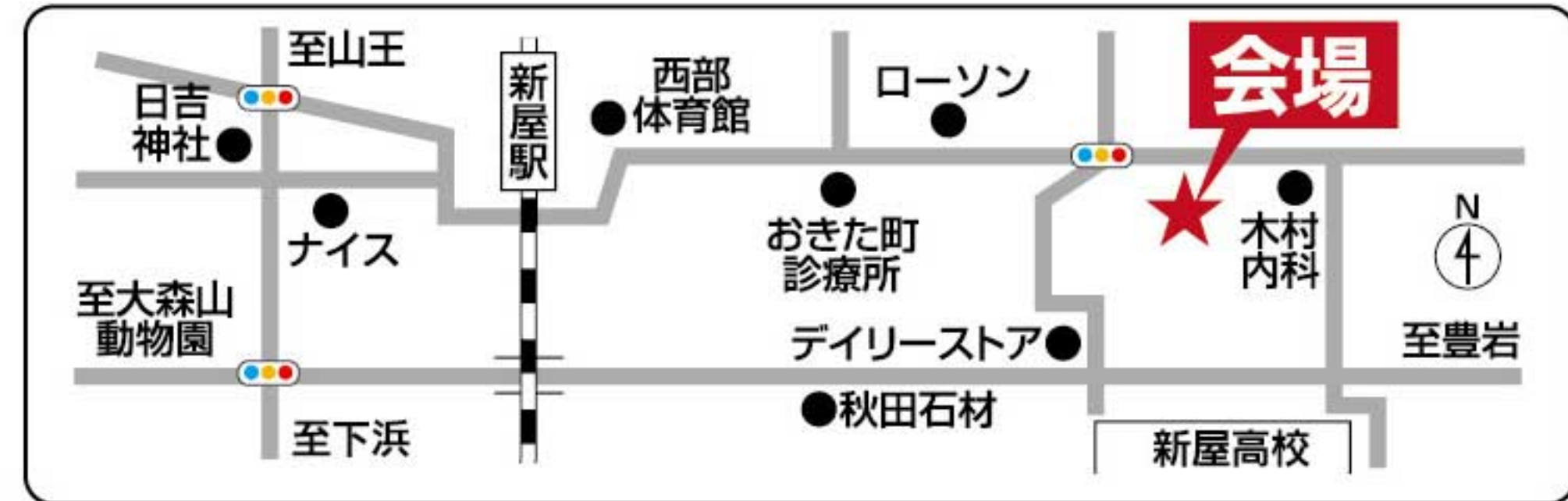

販売価格 2,480万円 (税込)
※土地・建物・外構工事含む

新屋朝日町 1,500万円
土地情報: 土地面積/317.84㎡(96.31坪)
建物/宅地(解体・整地後引渡)
用途地域/第一種低層住宅専用地域
建ぺい率/60%
容積率/200%
仲介

有限会社 豊清工業
〒010-1651 秋田市豊岩石田坂字上野204-1
TEL 018-828-4815 FAX 018-828-4398

(有)五十嵐板金工業
秋田市河辺北野田高屋字上前田表73-5
018(882)2481 (代)FAX共通
工場 018(882)4980

有限会社 豊田商会
秋田市仁井田二ツ屋一丁目2-15
TEL 0120-014-257

株式会社 秋南水道施設工業
〒010-1421 秋田市仁井田本町一丁目19-18
TEL:018-829-0511 FAX:018-829-0512

株式会社 トーイ
〒019-2632 秋田市河辺大張野字道ノ下198
TEL 018-881-1511 FAX 018-882-4710

株式会社 東佳建材店
秋田市仁井田本町一丁目1-3
TEL 018-839-2401(代) FAX 018-839-6279

# 火災保険の水災補償

近年、各地で集中豪雨の発生が増加し、河川の増水・氾濫による浸水や土砂崩れによる建物の流出など、深刻な被害が多発しています。こうした水害による被害は「水災」として、総合補償型の火災保険の補償対象となります。



## 「水災被害」に遭ったら...

自宅が被害に遭ってしまったら、何よりも日常生活の再建が第一なので、速やかに片付けや修理を行いたいのですが、その際、被害状況を写真に撮っておくことは忘れずに！被害の様子がわかるよう撮影しておくことで、保険会社への請求漏れを防ぐことができます。請求自体もスムーズになります。

## 写真撮影のポイント

- 1 被害を受けた建物や家財の全体を撮影する。
- 2 被害の様子、損傷の箇所が確認できるように撮る。
- 3 建物場合は全景写真を。家の外をなるべく4方向から、浸水した深さがわかるように。
- 4 室内の被害状況もわかるように撮る。



## 補償内容を確認しよう

すべての火災保険で無条件に水災が補償されるわけではなく、プランによっては水災補償のないものもあるので要注意！いざという時のために、加入している火災保険の補償内容を確認しておくことが大切です。

## 補償内容確認のポイント

- 火災保険の加入時期は？
- 住宅取得時に加入した長期契約の火災保険で、10年以上前の古い契約の場合、水災補償のないプランの可能性ががあります。
- 契約時に自分の意思で水災補償を外していないか？

ハザードマップなどを基に「住まいの地域の水災リスクが低い」と判断して水災補償を外し、保険金額を抑えているケースもあります。この場合、万一に備えて水災補償の有無の見直しを検討する価値があります。

取材協力/損害保険ジャパン日本興亜(株)秋田支店

## 高齢者の転倒防止に『手すり』意外！転倒が一番多いのは『庭』

自宅敷地内で最も転倒の多い場所が、「庭」（内閣府調査）。高齢化社会における普通の生活に「手すり」は欠かせません。健康寿命を延ばすためにも、“転ばぬ先の手すり”が大切です。

資料提供/術豊田商会

**対策1 「庭」には...**

**対策2 「居間」には...**

**対策3 「玄関」には...**

**対策4 「階段」には...**

## これで安心！快適な住まいへ！

どこに頼めばいいかわからない事などお気軽にご相談ください。

**お見積り無料**  
**アフターサービス 万全**

小さな修理でもお受けいたします。お問い合わせをお待ちしています。

新築・増改築リフォームのことなら **山上建築** 丁寧 経済的 迅速 ☎018-883-2433

〒019-2742 秋田市河辺三内字寺田49-1

## 建売住宅を選ぶ理由

こんな方に向けています

- ・学区など「住みたい場所」にこだわりたい
- ・打ち合わせの手間が面倒
- ・スピーディーに入居したい

建売専門の住宅会社があったり、注文住宅中心の会社が建売にも力を入れたり…。建売住宅には一定の人気があります。その魅力とは？

**立地で選べる**  
土地+建物を一括購入するので、土地探しの苦労がない。

**外れの少ないプラン**  
販売実績/ノウハウに裏打ちされた間取りなど。

**実物を見て選べる**  
生活をイメージしやすく、家具のレイアウトもしやすい。

**おおむね割安**  
価格が明確で、新築でもコストを低めに抑えられる。

**すぐに住める**  
気に入ったら即購入し、短期間で入居できる。

**資金計画を立てやすい**  
土地代も含めてローンを組める。

## 屋根・外壁のことならぜひお任せ下さい！

地元専門工事店ならではの安心と安全

平成26年度 秋田県知事表彰 秋田県優良技能者 ホームドクターと佐藤 満 代表

驚きの30年の材料品質保証・10年の美観保証!!

新世代屋根デクラ屋根システム 『天然石』と『ガルバリウム鋼板』でできた安心屋根材

外装リフォームしてみませんか？

『外装タイル張りシステム工法』

- ① 重厚感あふれる仕上がり
- ② 安心の耐久性と断熱性
- ③ 工期の短縮と廃材の軽減

リフォーム・増改築のことなら **水まわり工事** **塗装工事** **融雪工事** **雨どい**

**佐藤金属工業** Tel 018-838-3678 FAX 018-838-3681

秋田市下北手通沢字中前田50-1 MAIL : info@k-koegi.jp

当社は多くの実績がありますので、お気軽にご相談下さい！

## アースワールド株式会社 TEL 018-853-1364

土地・建物のエキスパート 宅地建物取引業 秋田県知事(2)第213号 建築設計事務所 秋田県知事17-108-0566 秋田市外旭川字野村57-1

<p><b>売地 秋田市 川尻若葉町</b></p> <p>バス停「川尻若葉町」徒歩1分、JR秋田駅 4.2km</p> <p><b>430万円</b></p> <p>94.81㎡(28.68坪)</p> <ul style="list-style-type: none"> <li>●地目/宅地</li> <li>●用途地域/工業地域</li> <li>●建ぺい率/60% ●容積率/200%</li> <li>●設備/上水道、プロパンガス</li> <li>●官地後方21.6坪隣接</li> <li>●学区/川尻小・山王中 ●取引態様/売主</li> </ul>	<p><b>売地 秋田市 港北新町</b></p> <p>バス停「相梁七区」徒歩5分、JR土崎駅 徒歩13分</p> <p><b>395万円</b></p> <p>261.64㎡(79.14坪)</p> <ul style="list-style-type: none"> <li>●地目/宅地</li> <li>●用途地域/第1種低層住居専用地域</li> <li>●建ぺい率/50% ●容積率/80%</li> <li>●設備/上水道、下水道、都市ガス</li> <li>●学区/港北小・土崎中 ●取引態様/売主</li> </ul>
<p><b>売地 秋田市 飯島長野本町 A</b></p> <p>飯島中学校 徒歩3分、秋田高専 徒歩3分</p> <p><b>750万円</b></p> <p>247.95㎡(75.00坪)</p> <ul style="list-style-type: none"> <li>●地目/宅地</li> <li>●用途地域/第1種低層住居専用地域</li> <li>●建ぺい率/50% ●容積率/80%</li> <li>●設備/上水道、下水道、都市ガス</li> <li>●学区/飯島小・飯島中 ●取引態様/売主</li> </ul>	<p><b>売地 湯上市 天王字棒沼台</b></p> <p>天王グリーンランド 徒歩7分、JR上二田駅 徒歩13分</p> <p><b>164万円</b></p> <p>226.00㎡(68.30坪)</p> <ul style="list-style-type: none"> <li>●地目/宅地</li> <li>●用途地域/無指定(都市計画区域外)</li> <li>●建ぺい率/70% ●容積率/200%</li> <li>●設備/上水道、下水道、プロパンガス</li> <li>●学区/旭川小・天王南中 ●取引態様/媒介</li> </ul>
<p><b>売地 秋田市 飯島長野本町 B</b></p> <p>飯島中学校 徒歩3分、秋田高専 徒歩3分</p> <p><b>630万円</b></p> <p>198.36㎡(60.00坪)</p> <ul style="list-style-type: none"> <li>●地目/宅地</li> <li>●用途地域/第1種低層住居専用地域</li> <li>●建ぺい率/50% ●容積率/80%</li> <li>●設備/上水道、下水道、都市ガス</li> <li>●学区/飯島小・飯島中 ●取引態様/売主</li> </ul>	<p><b>売地 秋田市 添川 (グリーンスクエア)</b></p> <p>バス停「境内川原」徒歩3分</p> <p><b>736万円</b></p> <p>202.74㎡(61.33坪)</p> <ul style="list-style-type: none"> <li>●地目/宅地</li> <li>●用途地域/第1種低層住居専用地域</li> <li>●建ぺい率/50% ●容積率/80%</li> <li>●設備/上水道、下水道、都市ガス</li> <li>●学区/旭川小・秋田東中 ●取引態様/媒介</li> </ul>

## 売地・中古住宅

50坪以上、秋田大学近くの売地

建築条件なし 秋田大学南門まで徒歩2分、秋田手形郵便局近くの住宅地

秋田市 手形山崎町

価格 **690万円**

- 土地面積/168.59㎡(50.7坪) ●建ぺい率/80% ●容積率/200%
- 建築条件/指定なし ●交通機関/JR奥羽本線 秋田駅徒歩16分 ●地目/宅地 ●地勢/平坦 ●用途地域/近隣商業 ●土地権利/所有権 ●都市計画/市街化 ●国土法用/不要 ●引渡/即可 ●現状/古家あり ●セットバック/有 ●取引態様/専任媒介 ●法令上の制限/準防火地域 ●接道状況/一方公道・北側・開口10.2m・幅員3.6m ●備考/前面道路は2項道路です。
- 取引態様/仲介

6月にリフォーム済み

壁重ね張り、クロス張替え、プリントタイル重張、キッチン交換、洗面台交換、ハウスクリーニング...

秋田市 新屋北浜町2-9

**2LDK 980万円**

- 土地面積/129.04㎡(39.03坪)
- 建物面積/51.33㎡(15.52坪)
- 築年月/平成8年3月
- 取引態様/売主

有限会社 ローヤル不動産 tel.018-866-6080

〒010-0904 秋田県秋田市保戸野原の町17-5

## 窓のリフォームで窓も住まいも快適に

かんたん内窓リフォームで、さよなら、寒くて暑い家。

夏、窓から入り込む熱の割合 74% → 冬、窓から逃げ出す熱の割合 52%

断熱性の高い窓なら家全体が快適に!

おすすめ人気商品です!

**YKK AP かんたん マドリモ 内窓 プラマード U**

窓額縁に取付けるだけのかんたん施工。窓と窓の間にできる空気層により、冷暖房効果や防音性を高めます。

あっという間に取付け **1窓約60分**

省エネ 結露抑制 防音 防犯

Window Remodeling Akita サッシからエクステリアまで何でもご相談下さい!

秋田市飯島字家ノ下34番1 TEL 018-853-1360 E-mail: madoremodel@gmail.com

## 賃貸物件

<p>カーサ巨 外旭川字水口 <b>2DK アパート</b></p> <p>37.20㎡ (11.25坪) 保証料有、仲介料1ヶ月 ●水2階建2階 ●平成10年3月築 ●築年数 ●P有(1台無料/2台3,000円/月) ●管理費等無</p> <p>敷・礼 <b>4.1万円</b> /月</p>	<p>センチュリーハイツ 外旭川字在家 <b>1LDK アパート</b></p> <p>39.66㎡ (12.00坪) 保証料有、仲介料1ヶ月 ●木造2階建2階 ●昭和61年3月築 ●築年数 ●P有(1台無料) ●管理費2,000円/月 ●保証金300円/月</p> <p>敷・礼 <b>2.8万円</b> /月</p>
<p>サンパーク千代田 保戸野千代田町 <b>2LDK アパート</b></p> <p>48.02㎡ (14.53坪) 保証料有、仲介料1ヶ月 ●木造2階建2階 ●平成9年3月築 ●築年数 ●P有(3,000円/月) ●管理費等無</p> <p>敷・礼 <b>5.6万円</b> /月</p>	<p>眺望台斎藤 新屋松美町 <b>1LDK アパート</b></p> <p>33.00㎡ (9.98坪) 保証料有、仲介料1ヶ月 ●木造2階建2階 ●昭和47年3月築 ●築年数 ●P有(1台無料) ●管理費等無</p> <p>敷・礼 <b>3.1万円</b> /月</p>
<p>ベルドゥームーランドマーク秋田 中道1丁目 <b>2SLDK マンション</b></p> <p>68.79㎡ (20.81坪) 保証料有、仲介料1ヶ月 ●SRC30階建16階 ●平成15年5月築 ●築年数 ●P有(10,000円/月) ●管理費等無</p> <p>敷・礼 <b>12.5万円</b> /月</p>	<p>ジェネラス保戸野 保戸野中町 <b>4LDK マンション</b></p> <p>89.25㎡ (27.00坪) 保証料有、仲介料1ヶ月 ●SRC10階建10階 ●平成13年12月築 ●築年数 ●P有(5,000円/月) ●管理費等無</p> <p>敷・礼 <b>11.0万円</b> /月</p>
<p>トーカンマンション千秋 千秋留守町 <b>ワンルーム マンション</b></p> <p>27.92㎡ (8.45坪) 保証料有、仲介料1ヶ月 ●SRC11階建7階 ●平成3年3月築 ●築年数 ●P有(12,000円/月) ●管理費等無</p> <p>敷・礼 <b>3.9万円</b> /月</p>	<p>朝日プラザエザース樺通 山王5丁目 <b>1LDK マンション</b></p> <p>60.57㎡ (18.32坪) 保証料有、仲介料1ヶ月 ●SRC7階建7階 ●平成11年12月築 ●築年数 ●P有(無料) ●管理費8,000円/月</p> <p>敷・礼 <b>7.0万円</b> /月</p>
<p>将軍野東4丁目貸家(手前) <b>3K 戸建</b></p> <p>46.28㎡ (14.00坪) 保証料有、仲介料1ヶ月 ●木造1階建 ●昭和58年6月築 ●築年数 ●P有(無料) ●管理費等無</p> <p>敷・礼 <b>4.5万円</b> /月</p>	<p>泉釜ノ町貸家 <b>3K 戸建</b></p> <p>54.65㎡ (16.53坪) 保証料有、仲介料1ヶ月 ●木造1階建 ●昭和55年8月築 ●築年数 ●P有(無料) ●管理費等無</p> <p>敷・礼 <b>4.8万円</b> /月</p>
<p>山王7丁目貸家 <b>5LDK 戸建</b></p> <p>123.61㎡ (37.39坪) 保証料有、仲介料1ヶ月 ●SRC2階建2階 ●昭和48年12月築 ●築年数 ●P有(無料) ●管理費等無</p> <p>敷・礼 <b>8.5万円</b> /月</p>	<p>新屋勝平台貸家 <b>3LDK 戸建</b></p> <p>118.41㎡ (35.82坪) 保証料有、仲介料1ヶ月 ●木造1階建 ●昭和55年5月築 ●築年数 ●P有(無料) ●管理費等無</p> <p>敷・礼 <b>7.5万円</b> /月</p>

賃貸物件は、保証会社及び保険要加入となります。仲介手数料は消費税別途必要です。

秋田市山王2丁目1-57 秋田県知事免許(8)第1282号 TEL.018-866-4333

旭川新駅(仮称)設置などのプロジェクトが進んでいる。

外旭川地区と結ぶ地下道整備、JR泉・外旭川新駅(仮称)設置などのプロジェクトが進んでいる。

平成に入ると、秋操駅南地区土地区画整理事業で幹線道路が整備され、旧JR秋田貨物駅敷地に「泉ハイタウン」が形成されるなど街はさらに変貌。現在は、外旭川地区と結ぶ地下道整備、JR泉・外旭川新駅(仮称)設置などのプロジェクトが進んでいる。

「旭川村」の役場が泉に

泉村は明治22年、隣接の保戸野村・手形村とともに南秋田郡下旭川村を形成。同28年、上旭川村と合併して「旭川村」となり、役場が泉に置かれた。その後旭川村も昭和8年には秋田市に編入され、「秋田市泉」となった。

天徳寺を中心を集落

「泉」の地名は、豊臣秀吉による「太閤検地」(1590年)の記録に「泉郷村832石」とあるのが初見。江戸時代には、出羽国秋田郡「泉村」の記述が見える。歴史的には、泉山(五庵山)南麓の天徳寺周辺(現在の泉一ノ坪など)が古くから開け、集落が広がっていた。

秋田市「泉」地区は、JR奥羽本線を挟んで東西に分かれ、西側が「泉地区」、東側が「泉(旭川)地区」としてそれぞれにコミュニティを形成する。東西合わせて約5800世帯、人口約1万3000人が暮らす住宅地だが、半世紀ほど前までは遠く土崎駅方面まで見渡せる広大な田園地帯だった。

学区の強い結び付き

秋田市「泉」地区は、JR奥羽本線を挟んで東西に分かれ、西側が「泉地区」、東側が「泉(旭川)地区」としてそれぞれにコミュニティを形成する。東西合わせて約5800世帯、人口約1万3000人が暮らす住宅地だが、半世紀ほど前までは遠く土崎駅方面まで見渡せる広大な田園地帯だった。

### 秋田市 街並み探訪 シリーズ⑫ 泉地区

人が集う秋操近隣公園(泉中央)

## よく眠れる 寝室リフォーム

快適な睡眠は健康的な生活に欠かせないもの。自分の部屋にストレスを感じるなら、もっと快適にするリフォームを検討してみよう。

- 東向きの寝室**

早朝から強い日差しが入り込み、暑くなるだけでなく、まぶしさで起こされる。

断熱性能の高い内窓を取り付ける。サッシ全面を覆える遮光カーテンに取り換える。
- 天井の柄**

木目の天井や柄のついた壁紙が、疲れているときに目がちらついたり、顔に見えて気になる。

天井の壁紙を彩度の低いものや無地のものに取り換える。
- 間取りによる音**

寝室の隣や真下にキッチンがあり、夜中に食洗器や換気扇の音が気になる。

音の反響を小さくする吸音材を壁や床に貼る。それでも気になるときは間取り変更を。

## 秋田市 木質ペレットストーブ導入補助金

日中の気温が15℃を切る10月頃、ストーブの火入れが始まります。これから「ペレットストーブ」の購入を考えている方に朗報。秋田市ではペレットストーブ導入に際して、補助を実施しています。このチャンスに、新しい温もりを感じる生活を始めてみませんか。

写真提供 / 秋田マッカラー㈱

- 受付期間** 予算(300万円)の範囲まで ※平成30年度の当初予算は300万円(約15台)
- 受付場所** 秋田市庁舎3階 環境総務課 午前8時30分～午後5時
- 対象者** (個人の場合)
  - 自ら居住する住宅に設置すること。
  - または、ストーブを設置する住宅を購入し自ら居住すること。
  - 世帯全員が市税を滞納していないこと。
- 対象器**
  - 新規品(未使用)であること。
  - 秋田市火災予防条例に定める基準に準じて設置されていること。
  - 県内販売店で購入および取付されたもの。他4項目

詳細は...秋田市環境部 環境総務課 新エネルギー担当 TEL 018-888-5704 FAX 018-888-5703 まで

## 雪国では太陽光は不向きと思いませんか? GOOD DESIGN

そんな雪国だからオススメ **発電量3割UP!** (従来品比較)

今までの「常識」を変えた **「雪国なのに高発電!!」**

屋根一体型太陽電池 **スノーソーラー SNOW SOLAR**

- 雪が積もりにくい
- 曇りでもバッチリ発電
- 積雪2m地域のZEHにも対応可能!

屋根・外壁のことなら、一級技能士のいる当社へ何でもお気軽にご相談ください。

株式会社 **新ルーフ工業** TEL 018-874-8021

秋田県知事許可(般・28)第81516号 事務所/秋田市牛島東七丁目13-32 工場/秋田市牛島東七丁目14-45

## 薪・ペレットストーブ多数展示!

2018~2019冬シーズン 薪 予約受付中!

ペレット燃料の種類を選ばないハーマンのペレットストーブ **ハーマンXXV HMP0067** (税別) **590,000円**

どんな部屋にもフィットする中型モデルの薪ストーブ。 **モルソー 2110CB(USA)** (税別) **350,000円**

秋田マッカラー株式会社 TEL 018-886-8880 FAX 018-886-5177 〒010-1201 秋田市雄和田草川字本田241-44 http://www.akita-maccler.jp 平日 8:30~17:30 土曜 8:30~13:00 日祝 休

見積り無料

## 来春 先行予約受付中!

10月中にお問い合わせ～工事ご予約をいただいたお客様に **「物置塗装(スチール物置)」または「全面窓拭き(外側のみ)」** いずれかサービス! ※全面塗装のみ適用

**「外壁カラーシミュレーション写真加工サービス中!」**

**外壁・屋根塗装で 足場代無料!**

募集 **職人さん** 私たちと一緒に働きませんか? お気軽にお問い合わせ下さい 月給180,000～340,000円

「仕事にこだわる地元職人たちによる集合体」 **たかやま建装**

秋田市土崎港相染町字瑞端71-11 ポートプラザ秋田2-1 TEL018-838-1295 FAX018-838-1296 (仁井田事務所) 秋田市仁井田福島1丁目6-8

フリーダイヤル **0800-888-9979**

秋田市・秋田県 ※当店にて申請代行いたします。 **リフォーム補助金対応します。**

## あきた電力 TEL 0120-77-2108

明日の秋田を、みんなで明るく。

株式会社オノプロックス 代表取締役 小野 隆史

株式会社オノプロックス 営業部 佐々木 弘紀

社会福祉法人友誼会 大友 潤一 園長

やまばと保育園 は 1年で約**70,000円**を削減予定 (30年9月～31年8月)

あきた電力を選んだワケ (やまばと保育園 友誼園長)

少子高齢化時代の今、コストをいかに削減するか考えたとき、これまでと同様に使用でき、大掛かりな工事をする必要がなく電気料金を削減できることから、あきた電力を選びました。削減できた費用で、子供たちの遊具の充実や職員の処遇改善につながればと考えています。営業マンの佐々木さんが真面目で一生涯懸命だったことや、契約した以外の電気料金プランについてもムダを発見してもらい、上記金額とあわせて、年間約13万円のコスト削減を提案してもらえたことも安心してお任せできたポイントです。

「あきた電力」は電力の地産地消を目指す県内企業で共有しているブランド名です。

## 光輝き風ささやく街 ステータスタウン追分 STATUS TOWN

# 宅地分譲 堂々完成!

第1期21区画

JR追分駅まで900m 徒歩約12分! バス停「金足農高入口」まで250m 徒歩約4分!

追分小学校 まで1.2km 徒歩約15分

天王南中学校 まで1.5km 徒歩約19分

No.8 206.42㎡ (62.44坪) **467万**

No.9 205.36㎡ (62.12坪) **448万**

No.10 205.72㎡ (62.23坪) **448万**

No.11 205.03㎡ (62.02坪) **446万**

No.12 187.08㎡ (56.59坪) **413万**

No.13 186.47㎡ (56.40坪) **410万**

No.14 184.87㎡ (55.92坪) **424万**

No.15 184.63㎡ (55.85坪) **412万**

No.16 188.60㎡ (57.05坪) **410万**

No.17 206.88㎡ (62.58坪) **456万**

No.18 187.90㎡ (56.83坪) **420万**

No.19 188.55㎡ (57.03坪) **410万**

No.20 188.55㎡ (57.03坪) **410万**

No.21 188.48㎡ (57.01坪) **410万**

1区画 **410万円**～ 平均坪単価 **7.3万円** (3.3㎡当たり)

※各区分、確定面積・確定価格となります。

不動産の総合コンサルティング **株式会社 リングス秋田** 018-838-4781 http://www.ringsakita.com

【営業時間】AM9:00～PM6:00 【定休日】日曜・祝日 秋田市泉中央2丁目8番9号

# 住宅建築のノウハウが、公共建築物に生かされます。



## 大潟村定住化促進住宅

2階建 軽量鉄骨「ユニバーサルフレーム・システム」

大潟村が、村外からの移住・定住を促進し、新たに居住する方が安心して生活をスタートできるよう整備した集合住宅。積水ハウスが設計・施工し、完成した建物を村が借り上げて入居者に賃貸している。戸建て感覚のメゾネットタイプ（3LDK）4棟と重層テラスハウスタイプ（1LDK）1棟から成り、いずれも軽量鉄骨造の2階建てでオール電化仕様。単身からファミリー層まで、タイプを選んで暮らせる。現在3LDK2棟を建築中で、2戸は入居募集を開始した（詳細は大潟村ホームページ参照）。

※本物件は「フレキシブルβシステム」ではなく「軽量鉄骨（ユニバーサルフレームシステム）」を採用しております。

## 地域事業者と連携する積水ハウスの事業実行イメージ

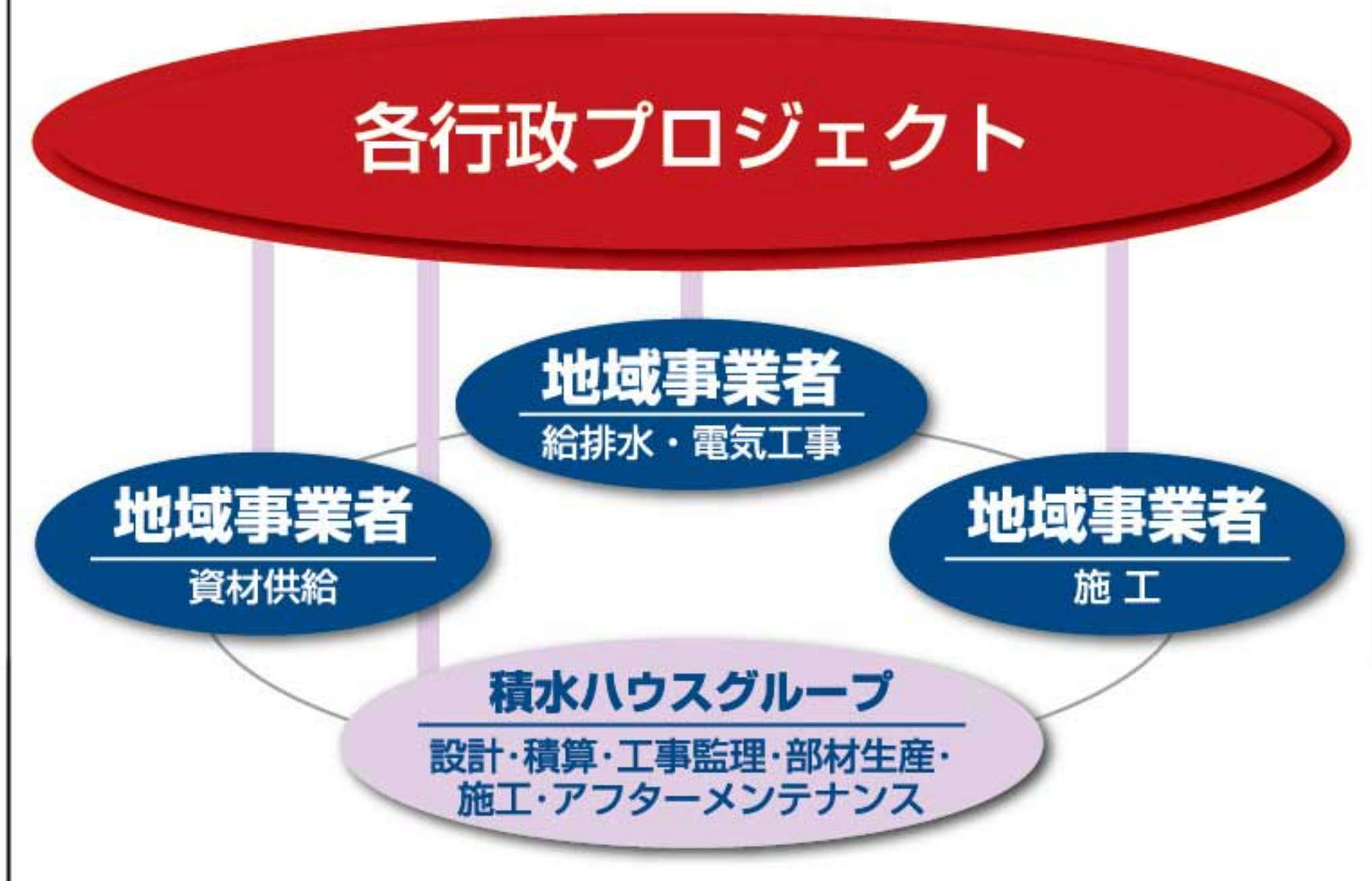

**アフターサービスの充実が大きな強み**  
積水ハウスが取り組む公共建築事業は、住宅建築で培

った技術を生かした建物の品質はもちろん、アフターサービスの充実が大きな強みだ。例えば、大潟村に昨年完成した定住促進住宅の場合、積水ハウスは建物の設計・施工を担当し、グループ企業の積和不動産東北

# 全国基準の技術力とグループの組織力で行政プロジェクトにも役割を果たします。

## 「コミュニティ創造を提案する積水ハウス株式会社」

戸建て注文住宅、分譲住宅、賃貸住宅など、高品質の住宅建設でまちに根ざす積水ハウスは、日本を代表する住宅会社としてのイメージが強いが、公共建築にも幅広く参画し、社会に大きく貢献している。被災地の公営住宅建設など復興支援に大きな役割を果たす一方、県内でも地域の定住化促進住宅建設を担うなど、その取り組みはまちづくり全般に及び、地域に大きな足跡を刻んでいる。

が、村と30年のリース契約を締結。入居者への貸主として建物の修繕や維持管理を担う。建設から維持管理まで、同社グループ内でワンストップ対応できるのが強みで、ライフサイクルコストの観点から見て、コスト削減効果は大きい。

## 地域事業者と連携し一貫体制で事業実行

公共建築事業などの行政プロジェクト

秋田県においても、地域事業者との最適な体制を構築。全国共通の施工基準による施工品質を確保し、工事量に応じて全国の施工力を集結し、確実に事業を遂行する。

## フレキシブルβシステム構法による公共建築実績

～現在整備中～

### 山形大学「白楊寮」新築

(山形県米沢市、2019年3月竣工予定)

築50年を経過した学生寮の老朽化に伴い、同学工学部グラウンド敷地内に整備。新学生寮は重量鉄骨造3階建てで延べ床面積7,336㎡。全室個室で定員250人、女子や留学生も受け入れるほか、ラウンジや交流スペースなどを設ける。施設を建設し長期的に運営する「BTO方式」で積水ハウスグループが請け負い、管理運営はグループ企業が40年にわたって行う。



### 福島県ふたば医療センター

(福島県富岡町、2018年1月竣工)

復興拠点の2次救急医療機関として病床30床、救急治療手術室、除染室、CT室、リハビリテーション室、薬局を備え、ドクターヘリの離着陸施設も装備。



### 岩手県復興公営住宅

(岩手県釜石市、2015年9月竣工)

1階に公民館兼用となる防災拠点施設と店舗を設置し、コミュニティ再生のための共有スペースも確保。美しい山並みをイメージした切妻屋根の和モダンな外観。



### 徳島県警察職員宿舎

(徳島県徳島市、2016年3月竣工)

積水グループのノウハウと資金で建て替え。県有地に積水ハウスが設計施工した建物を積和不動産が所有して運営・管理し、30年後に無償で県に譲渡する予定。



### 福島県復興支援公営住宅

(福島県富岡町、2017年7月竣工)

地域のコミュニティ創出、街並みと景観の調和を重視しつつ、地域の防災拠点として整備。太陽光発電や防災備蓄倉庫、屋上に津波発生時の避難場所を確保した。

## 一般的なRC造と「フレキシブルβシステム構法」の工期比較



- 標準図による実施設計作業の軽減
  - カスタマイズされた豊富な内外装部材の設定による設計作業の軽減
  - 構造適合判定が不要（認証範囲内の場合）
  - 工場生産部材の活用による工期短縮
- 各工期の算出条件：延床面積3000㎡級の3階建共同住宅の自社施工事例をベースに同一仕様で社内比較した場合

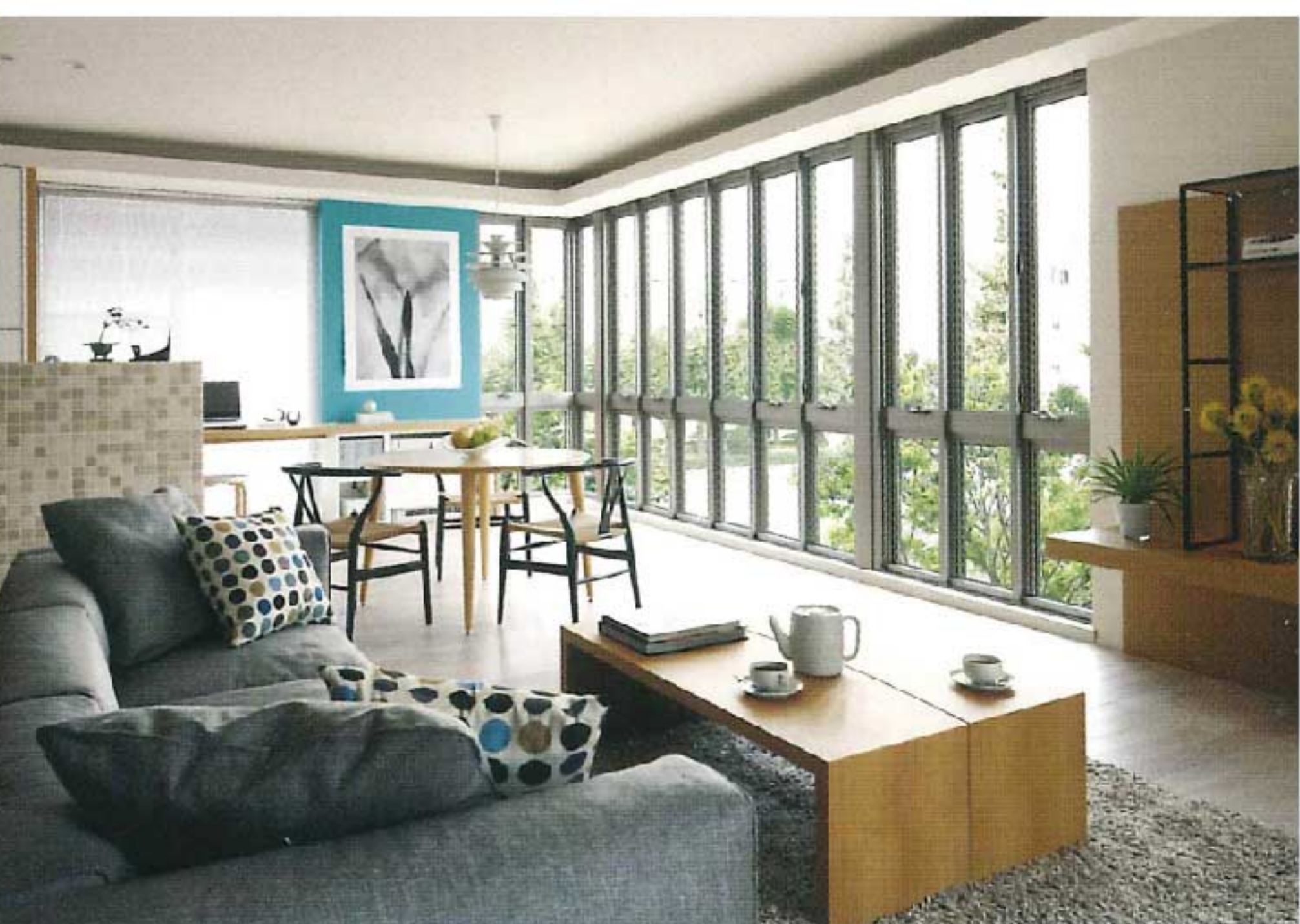

部屋の隅に柱型が出ることなく、空間をすっきり広々使える。

【遊休地の有効活用】  
例えば市街地工  
「住」の技術とノウハウを生かしてさまざまな課題の解決に導く施設づくりを提案する。

却、転用など、多様な利用形態が求められる中、豊富な遊休地などを活用し、賃貸住宅を建築。その一部を職員向け住宅とすることで福利厚生の充実に貢献しつつ、アクセスの良い立地を生かし、子育て支援施設などをつくることで、地域の子育てファミリー

## フレキシブルβシステム構法による建築ご提案

ご相談承ります。  
お気軽にお問い合わせ下さい。

積水ハウス株式会社 秋田営業所 ☎ 0120-35-6901

〒010-0041 秋田市広面字板橋添17-1 TEL.018-831-1111(代) FAX.018-835-6915

宅建業免許：国土交通大臣免許(14)第540号 建設業許可：国土交通大臣(特・般-27)第5295号 (一社)不動産協会会員 (公社)首都圏不動産公正取引協議会加盟

積水ハウス www.sekisuihouse.co.jp

# 竹垣の種類

庭に竹垣を施すことで「隠す」と「魅せる」を同時に満たすことが出来ます。形状は種々様々、用途や場所に応じて選んでみては…。

## ① 見通して選ぶ

- 遮蔽垣…目隠しとしての役割をもつ垣 (建仁寺垣、銀閣寺垣、大津垣、清水垣)
- 透かし垣…向かいが透けて見える垣 (四つ目垣、金閣寺垣、龍安寺垣、矢来垣)

## ② 垣の高低で選ぶ

- 一般的な高さ(1m以上)のある垣 (建仁寺垣、大津垣、トクサ垣、清水垣)
- 特別に低い垣 (金閣寺垣、龍安寺垣、ナナコ垣)

## ③ 立子組子の材料で選ぶ

- 竹の幹を利用する垣 (建仁寺垣、四つ目垣、金閣寺垣、光悦寺垣、鉄砲垣)
- 竹穂や竹枝を利用する垣 (桂垣、大徳寺垣、竹穂垣、蓑垣)
- 樹木の枝を利用する垣 (柴垣、萩垣、鶯垣、クロモジ垣)



# 生垣の人気種

庭の四季を楽しむ生垣。針葉樹や広葉樹を植え、庭を囲んだり、目隠しにしたり、ガーデニングの背景を飾る役割があります。

## アカバメギ



葉は紅紫色で、秋にはオレンジや赤に紅葉。カラフルな樹木として人気。

## ロシセラニティダ



グランドカバーとして用いられ、生垣の縁取りや低い生垣にしたいときにおススメ。

## サンゴジュ



常緑で葉が密生するので目隠し用の生垣として最適。

## シルバープリペット



白斑の入った葉を茂らせている姿が上品。洋風な庭をやさしい雰囲気。

# 庭リフォーム

庭のリフォームを考えると、「花をもっと楽しみたい」「家族でバーベキュー出来るスペースが欲しい」など、重視するポイントは様々。リフォームの素敵な事例を目的別にご紹介します。

(取材協力・(株)美研ウッド)

## 手入れがしやすい



極力植栽を減らし、中央のワンポイントも人工芝にすることでメンテナンスがしやすい。

## 花を楽しむ



ガーデニングスペースを広くとり、アプローチやデッキから花を眺めて楽しめる。

# ポスト選びのポイント

玄関の印象を左右するポストにはさまざまなタイプがあり、デザインや機能性から選ばれます。素敵なポストを選ぶポイントは…?

## ■ 設置のしかた(場所)

- 独立式…地面に埋め込まれたボールにポストを固定。種類が豊富。
- 埋め込み式…外壁や門柱に埋め込むタイプ。郵便物の盗難を防ぐ。

## ■ 施錠

- ダイアル式…照明のそばに設置すると便利。
- シリンダー式…防犯にはとても優れている。

## ■ サイズ

家族構成も大事なポイント。ある程度厚みのあるA4サイズ、スタイリッシュなスマートスリムタイプが好評。

## ■ カラー

- アクセントになる「目立つ」タイプ…ビビッドな赤や黄色など
- 家屋の雰囲気に溶け込んだ「目立たない」タイプ…シルバー系、黒、白など

SHINWA 仮設足場

代表 田崎 秀一

【事務所】  
〒010-1434 秋田県秋田市仁井田藤見町8-21  
TEL 018-838-7776 FAX 018-838-7772  
✉ tazaki0411@circus.ocn.ne.jp

## 健康で安心して暮らせる 社会に貢献!!

見積 無料

土木・建築・管・水道施設工事・舗装工事・除排雪・建築物の解体と収集運搬

株式会社 新栄建設

【本社】秋田市下新城小友字中坪72  
TEL.018-873-2592/FAX.018-874-7456  
【事務所駐車場】秋田市外旭川字中谷地1-1  
TEL.018-874-9250/FAX.018-874-7456  
E-mail/sinneikennsetu.12.21@cpost.plala.or.jp

## 愛犬と一緒に宿泊が出来る様になりました! ユフォーレ

ワタシも泊まれるワン!!

料金案内

1泊2食付き  
大人 ¥13,000(税込)  
小学生 ¥7,000(税込)  
幼児 ¥5,000(税込)

1泊朝食付き  
大人 ¥9,000(税込)  
小学生 ¥5,000(税込)  
幼児 ¥4,000(税込)

※ペットは小型室内犬のみ宿泊可能。(1室2匹まで)(ご予約の受付は、宿泊日の5日前までお電話にてお申し込みください)

家族一緒に楽しい思い出を!

村上ピピちゃん(8歳) と 村上ひなのちゃん と じんのすけくん

ご予約・お問合せは 秋田県健康増進交流センター ユフォーレ TEL.018-884-2111  
秋田県秋田市河辺三内丸舞1-1 http://www.yufore.jp m-yufore@comet.ocn.ne.jp

## 美研のリフォーム 秋の水廻りフェア!

in パナソニックリビングショールーム

パナソニック バスルーム FZ

パナソニック キッチン リビングスター・Living Station V-style

美研ドレーシング CLine [シーライン]

水廻り3点セット 80万円(税込) 9/29(土)~10/28(日)まで ※工事費別途 ※単品でのご相談も承ります。

全面改装からお庭まで 各種リフォーム承ります。

株式会社 美研ウッド TEL.0120-075-114

私たちはブラウブリッツ秋田を応援しています。

出張診断 無料

お見積 無料

最大5年保証

秋田県・秋田市 リフォーム補助金対応

### 外壁塗装

①仮設足場 ②高圧洗浄 ③養生 ④コーキング補修 ⑤下地補修 ⑥外壁塗装(下塗り・中塗り・上塗りの3回)クリア塗装のみ上塗り2回) ⑦付帯塗装(軒天・水切り・外壁帯)

### 屋根塗装

外壁同時施工の場合 ①高圧洗浄 ②屋根塗装(下塗り・中塗り・上塗りの3回) ③付帯塗装(破風板・雨樋) ※屋根塗装のみの場合は足場代追加

スマートリノベーション 秋田市唯一認定加盟店です

(住宅ローン借替+塗装工事)

住宅ローンご利用の皆様へご負担の少ない仕組みを導入いたしました。 ※詳細の記載したパンフレットを無料で配布しております。お気軽にお問い合わせください。

フリーコール 0800-808-0030 土日も対応しております  
平日 9:00~18:00 土・日・祝 9:00~15:00  
FAXでのお問い合わせ 018-893-5788  
メールでのお問い合わせ h-obara@obaken.co.jp

オバ建 合同会社  
〒010-0813 秋田市泉一ノ坪13-7-101 (横手出張所) 秋田県横手市鍛冶町2-11

# 墓石改修 承ります。

文字彫刻

お盆・お彼岸のお参りで気づいたお墓の傾き、石の継ぎ目の劣化など気になることはありませんか?

秋田市営墓地用の墓石承ります。

山王大通り 山王十字路

秋田石掌

TEL 010-0951 秋田市山王5-13-21  
TEL 018-827-3162  
FAX 018-827-3163 ① ishi\_show@ybb.ne.jp

石種・ご予算など、どんなご要望も遠慮なくご相談下さい。

### かんたんDIY テッシュケースを作ろう!!

100円ショップで売っているグッズを使ってお手軽DIY。オニオンストッカーにひと手間加えてオシャレなティッシュケースに。

- 用意するもの■
- オニオンストッカー
- レザーシート
- ハサミまたはカッター
- グルーガン

- 1 切り込みを入れる  
ティッシュを出す部分に切り込みを入れる
- 2 レザーシートに穴をあける  
ストッカーの切り込みに合わせて穴をあける
- 3 レザーシートを張り付ける  
グルーガンでレザーシートを張り付ける

**完成**

### 地鎮・上棟吉日カレンダー

平成30年10月

日	月	火	水	木	金	土
	1 法の日 大安	2 赤口	3 地造水 先勝	4 地造上 友引	5 先負	6 仏滅
7 地造上 大安	8 赤口 体育の日 寒露 上水	9 先負	10 仏滅	11 地造水 大安	12 赤口	13 地造上 先勝
14 友引	15 地造上 先負	16 仏滅	17 地造水 大安	18 赤口	19 地造上 先勝	20 土用入り 友引
21 先負 十三夜 地造水	22 仏滅	23 霜降 大安 地造	24 赤口	25 先勝	26 友引	27 読書週間 先負 上
28 仏滅	29 大安	30 赤口	31 ハロウィン 地造上 先勝			

### どうする? 不用品の処理

不用になったものはどう処理すればよいのか、お悩みの方へ、お役立ち情報をお届けします。

**買い取りしてくれるお店も**

不用になった金属類（アルミホイール、給湯器など）や、大きなものではバイク、農機具類などまで、現金で買い取ってくれるお店もあります。  
【興和商事（仁井田）、グリーンステーション秋田中央店（川尻町）など】

### 粗大ゴミ・回収

一辺の長さが50cmを超えるものは「粗大ゴミ」になり、有料で回収してもらおう対象になるので、秋田市の専用受付（018-839-2002、平日9時～16時）に連絡。コンビニなどで証紙を買って貼り、指定収集日の午前9時までに玄関前に置きます。

**高齢者向けのサービス店も**

ゴミ出しが困難な高齢者などに、不用品の分別から袋詰めまでお手伝いするサービス店もあります。  
【河辺清掃社（河辺）、ペンリー秋田大町店（大町）など】

### 知っておきたい 平服ってどんな服?

葬儀や火葬を済ませた後に開かれることが多い「お別れの会（偲ぶ会）」では、案内状に「平服でお越しください」と書かれている場合があります。平服とは正装・礼装よりも略式の服装でよいという意味ですが、どのような服装にすれば良いのでしょうか?

「正装」の場合は制限が厳しく、例えば色は黒限定であるのに対し、「平服」の場合は範囲が広くなります。男性は柄のないスーツが基本で、色は黒からチャコールグレーまでOK。女性も黒や暗い色のスーツやワンピース、アンサンブルを着用しましょう。

一方、小物類などは正装（喪服）と同等のマナーが求められ、男女とも光物の装飾品はタブー。靴も金具のついているものは避けましょう。

取材協力：有半田葬儀社

### 現金で高価買取

農機具類

◎価格は相場により変動します。

一般の方、大歓迎! お気軽に相談下さい!

横山立体的交差点そば

秋田県公安委員会許可 第231130002360号

**興和商事(株)** 営業しています!

TEL.018-838-1268

秋田市仁井田字古川向192

鉄くず 29円/kg  
銅 550円/kg  
込み真鍮 440円/kg  
バッテリー 65円/kg

その他、金属全般、機械、タイヤなど多数受け付けております。

### 24時間ロードサービス

緊急連絡090-3364-6830

事故車 故障車 転落車

車検整備・点検・一般整備  
各種自動車钣金塗装  
新車・中古車販売

**有限会社 熊谷ボデー**

秋田市飯島字大袋76-4 ☎(018)846-8399  
(秋田市中央卸売市場近く、秋田厚生医療センターそば)

八橋新川向工場 / 秋田市八橋新川向11-3 ☎(018)823-2332

### 半田葬祭ホール 寺町セレーネ

有限会社 半田葬儀社

大正12年の創業から、ご遺族の思いに寄り添いご葬儀のお手伝いをしていく半田葬儀社。この春オープンした葬祭ホール「寺町セレーネ」では、ワンランク上のサービスを受けながら、ゆったりと故人との思い出にひたる事が出来ます。

葬儀は数名の家族葬から120名までの中規模葬までさまざまなスタイルに対応が可能です。木の温もりと開放感を感じる優雅なメインホールは、パールの椅子がモダンな雰囲気演出しています。

四季を感じる会食室  
京都の町家風庭園を見て季節を感じられる会食室では、四季折々の温かい食事を提供しています。

優雅だけれど  
落ち着くモダンリビング  
「お葬式は黒っぽくないといけない」という既成概念を取り払い、赤を基調としたリビングで、気持ち良くゆったりとした時間を過ごせます。

### 想いによりそい、心をこめて。

ご家族がゆっくり過ごせる 1日家族限定のプレミアムホール

事前相談・見学承ります 24時間体制

家族葬会員募集中

創業90余年 安心と信頼のブランド

**半田葬儀社**

0120-42-2993

半田葬祭ホール 想心記 大町  
半田葬祭ホール みやびの記 山王  
半田葬祭ホール 寺町セレーネ 寺町

心ゆくまでゆっくりと 自宅感覚のプライベート空間  
ここだけの家族葬 ご家族がゆっくり過ごせるプレミアムホール  
モダンなセレモニー空間 安心と満足のために進化した葬祭ホール

かだん・お客様情報 Vol.2

## 社長さんへ、こんにちは!!

『欲しい場所に、欲しい家を、欲しい価格で』



**Profile**  
 1969年2月生、うお座  
 出身地…湯沢市  
 趣味…ゴルフ  
 座右の銘…「先ずはやってみる!!」  
 メッセージ…今、平屋が人気!注目!

株式会社 クリエイトホームズ 代表取締役社長 鈴木 真人 さん

**会社紹介**  
 秋田市山王の懶クリエイトホームズは「欲しい場所に、欲しい家を、欲しい価格で」をモットーに創業26周年。土地探しから新築住宅、戸建賃貸、ローンづけ、リフォームと、住まいのことをトータルでやっています。「お客様第一」にさまざまなニーズにお応えしています。

## おたよりガーデン

みんなの声で花を咲かそう

最新のシステムバスルームについて。お風呂が一番リラックスできる場所で、できるだけ快適に過ごせたらと思っている。特に自動洗浄機能はうらやましい限り。価格がどれくらい知りたい。(柳崎、M.Tさん)

かだん9月号では、「凄い!最新のシステムバスルーム」の記事に関心を持った。クモなど、虫が侵入しないようにするにはどうしたら良いか企画で取り上げてほしい。(土崎、M.Kさん)

リフォームにかかる費用と日数について、企画で取り上げてほしい。また、冬寒く、全館暖房にしたが、費用の目安がどれくらいかを住宅のプロに聞きたい。(八橋、M.Hさん)

**住まいの悩みにプロがお答えします**  
 あなたのお住まいで不便や不都合など相談したい事に住まいのプロが答えます。お便り募集しています。

たくさんのおたより待ってまーす!!

## かだん読者コーナー

かだんでは、読者のみなさまからのご意見・ご感想を募集しております。ご協力いただいた方の中から、抽選でプレゼントを進呈いたします。

- ①今回の「かだん」の紙面で関心を持った記事
- ②「住まい」に関するテーマで、今後「かだん」で取り上げてほしい企画
- ③現在の居住 (1.持家 2.マンション 3.借家 4.その他)
- ④「住まいの専門家」に相談したい事
- ⑤ご希望のプレゼント(A~D)
- ⑥お名前・年齢・ご住所・お電話番号・ご意見・ご感想をご記入の上、下記までご応募下さい。

**はがき** 〒010-0951 秋田市山王6-8-42 (株)秋田建設工業新聞社内 かだん編集室  
**FAX** 018-863-4319  
**E-mail** kadan@akks.co.jp

応募締切は**10月12日(金)**(当日消印有効)  
 当選者の発表は商品(引換券)の発送をもって代えさせていただきます。

**今月のプレゼント**

**A 東カンフラザ 全店共通お食事券(500円券) 2枚×2組様**  
 提供: 北の台所 以真沁/マンハッタングリル 山王座/秋田市山王3丁目1-7 東カンビルB1F

**B 共通お食事券(100円券) 5枚×2組様**  
 提供: 喫茶ほっとコーナー(西武秋田店3F) ラドンナ(東カンビルB1F)

**C センサーで人を感知 番犬君&キャン!どる 4名様**  
 提供: (株)豊田商会 秋田市仁井田二ツ屋一丁目2-15 TEL 018-833-3141  
 ※かだん編集室へ受け取りに来られる方

**D 緊急災害用品 笛付きライトペン 5名様**  
 提供: 大和住設 秋田市仁井田栄町2-44 TEL 018-893-5726

## 東日本大震災チャリティーイベント

### 第10回 つながる青空市

**日時** 10月7日(日) 10:00~15:30 (小雨決行)  
**場所** 外旭川前谷地近隣公園(くら寿司秋田外旭川店 斜め向かい)

**入場無料** おいしいお料理や雑貨屋さん、ワークショップなど…青空市でしか見られないスペシャルステージイベントも開催予定です。

**お問い合わせ** つながる青空市実行委員会  
**TEL 018-847-2007** (クラフト北 永瀬)



## おかげさまで1周年

# 微笑

ほほえみ



アイパレスビル3F  
 秋田市大町5丁目2-12  
 電話 018-863-3911

## 秋の夜長は 晩酌セット

1,200円(税別)

平日の夜 特別企画  
 生ビール・レモンサワー・ブラックニッカハイボール 各1杯  
 + おつまみ(20品目)から2品

## 今横浜中華街で大行列! 本格的お粥を秋田で!!

中国料理 **甜甜酒樓**

单品 白粥 600円  
 鶏肉粥 ピータン粥 三鮮粥 鮑粥  
 野菜粥 豚レバ粥 豚肉粥 八宝菜粥 フカヒレ粥  
 全シェフ特製10種類の粥 + 組み合わせで30通り

定食Aセット  
 ・二種プレート  
 ・中華風サラダ小鉢  
 ・中国茶 (セット料金+300円)

定食Sセット  
 ・定食Aセット+点心4種 (セット料金+600円)

八宝菜粥の定食Sセット  
 写真は一例です  
 八宝菜粥の定食Sセットは八宝菜粥の単品価格900円とSセットの合計1,500円

〒010-0914 秋田市保戸野千代田町13-70  
**TEL.018-853-0398** FAX.018-853-0396  
 11:00~15:00(ラストオーダー14:30) 17:30~22:00(ラストオーダー21:30) 定休日(木曜日)



**AKITA BLAUBLITZ AKITA**

# 総力結集

あきたこまち Presents  
**10.07** 日 13:00 Kick Off vs ザスパクサツ群馬 あきぎんスタジアム

KONICA MINOLTA Presents  
**11.04** 日 13:00 Kick Off vs セレッソ大阪 U-23 秋田市八橋運動公園陸上競技場

# J2昇格へ!!

We Are AKITA!

株式会社ブラウブリッツ秋田 秋田市山王三丁目1-7 東カンビル1F TEL:018-874-9777 ブラウブリッツ秋田 検索

【豆知識】 モールディング/天井と壁が接する部分をぐるりと回るように用いる装飾用の造作部材。仕上げが雑になりがちな際(きわ)の部分隠し、すっきり綺麗に見せる役割を果たす。縁形(くりがた)ともいう。



# かだん

無料配布 住まいの情報誌

～次回は10月25日発刊～

Vol.110 2018年10月号



バックナンバーはホームページをご覧ください

かだんakks 検索

## あたたかいお風呂にこだわるなら… タカラスタンダードがオススメの理由

暑かった今年の夏も終わり、もうすぐ冬。あたたかいお風呂が心地よい季節はもうすぐ。今年こそは！どリフォームをお考えの方に、強さ・快適さ・美しさを兼ね備えた高品位ホーローでおなじみの、タカラスタンダードのお風呂をご紹介します。



### ほかほか保温

浴室をまるごと保温材で包む「パーフェクト保温」寒い冬でもほかほか。温かさが続きます。  
・天井（標準装備）  
・浴室パネル（標準装備）  
・洗い場（一部標準装備）



熱を蓄え、全身を包み込む。高い熱伝導性と保温性を持つ 鋳物ホーロー浴槽。浴槽自体がお湯の熱を蓄え、体を芯まで解さほくすように温めます。

### 体の芯までしっかりと温まる



### お手入れカンタン。



### 地震にもビクともしない頑丈な耐震システムバス



システムバスの計画は「豊田商会」にご相談ください。

キッチン バスルーム トイレ 洗面化粧台 給湯機 二重窓 ドア

# 住宅リフォームフェア

同時開催 カーポート大商談会

水まわり商品 多数店頭展示!!

ショールームへお越し下さい

開催日時 AM10:00～PM4:00

# 9/29・30

リフォーム 無料 相談・見積り

建設業 秋田県知事許可第81248号

TOYODA 豊田商会

秋田市仁井田ニッ屋一丁目2-15

営業時間/AM7:30～PM6:30

休業日/日曜・祝日

※この広告の価格は30日間有効です。

0120-014-257

ホームページもぜひご覧ください!

豊田商会 秋田 検索

## タカラ耐震システムバス特集 セール期間 9月29日～10月20日

### ミーナ

1616 1坪

FRP浴槽

- ・キープクリーン
- ・サーモ水栓
- ・樹脂製ワイドカウンター

**大特価 33.8万円** (税抜)

※定価 379,000円(税抜) 【標準工事費】360,000円

### レラージュライト

1616 1坪

アクリル人造大理石浴槽

- ・キープクリーン・サーモ水栓
- ・ロングクリアミラー
- ・樹脂製ワイドカウンター

**大特価 48.8万円** (税抜)

※定価 543,000円(税抜) 【標準工事費】360,000円

### プレデシア

1616 1坪

浴槽の王様 鋳物ホーロー浴槽

- ・キープクリーン・サーモ水栓
- ・ロングクリアミラー
- ・収納棚・断熱風呂フタ

**大特価 88.8万円** (税抜)

※定価 1,038,000円(税抜) 【標準工事費】360,000円

### タカラ エマージュ

間口:255cm

- ・ホーローシステムキッチン
- ・足元スライド
- ・ベーシックカラー

※定価 493,500円(税抜)

**本体価格 45.8万円** (税抜)

標準工事費 21万円

### LIXIL アレスタ

間口:255cm

- ・アシストポケット
- ・シエルフ付
- ・ステンレストップ
- ・Wサポートシンク

※定価 1,127,500円(税抜)

**本体価格 48.8万円** (税抜)

標準工事費 21万円

### 愛車を守る!カーポート

2台用

LIXIL テリオスポートⅢ3000

- 積雪100cm
- 長期耐用型
- 4色のカラーバリエーションから選べます。
- 5484×5453mm
- 角柱4本足仕様 スチール屋根
- 耐風速46m/秒相当

**完成価格 32.8万円** (税抜)

柱はつり工事別途 ※土間工事承ります。

### Panasonic アラウーノSⅡ

XCH1401WS

- ・全自動おそうじ
- ・有機ガラス系新素材
- ・泡洗浄
- ・スキマレス設計

※定価 196,000円(税抜)

**本体価格 10.0万円** (税抜)

標準工事費 3万円

### LIXIL アメージュZA

シャワートイレ

- ・フチレス形状
- ・節水ECO5
- ・手洗い付

※定価 204,700円(税抜)

**本体価格 9.98万円** (税抜)

標準工事費 3万円

### 機能も快適さもさらに充実の風除室

外からの雨や風を防ぎ、断熱効果も高まります。

- 型 1800mm 完成価格 12.6万円 (税抜)
- 型 1800x900mm 完成価格 17.3万円 (税抜)
- 型 1800x900x900mm 完成価格 22.6万円 (税抜)

### 光あふれる、くつろぎの空間

積雪50cm

LIXIL サニージュ

完成価格 **27.6万円** (税抜)

### エコキュート

- ・省エネモデル
- ・標準コントローラー
- ・寒冷地仕様

※定価 248,000円(税抜)

**本体価格 24.8万円** (税抜)

標準工事費 15万円～

### CORONA 貯湯式石油給湯器

UKB-NX370R(FD)

- ・減圧逆止弁
- ・圧力逃し弁内蔵

※定価 223,000円(税抜)

**本体価格 11.0万円** (税抜)

標準工事費 3万円

### 必見! お得なパック!! 足場代コミ! 安心の保証

## 屋根・外壁

お家まるごと塗り替えパック

スタンダードパック 3年保証

使用塗料:アクリル塗料・ウレタン塗料

**足場代込み! 62万円** (税抜)

ミドルパック 5年保証

使用塗料:セラミシリコン

**足場代込み! 69万円** (税抜)

## 外壁金属サイディング

高い耐久性で美しい外観

金属サイディング

**足場代込み! 127万円** (税抜)

金属フッ素加工サイディング

**足場代込み! 162万円** (税抜)

※設置環境により、標準工事以外の工事・部材が発生する場合がございます。現地調査後の見積もりとさせていただきます。※建物等の腐食劣化による補修・補強及び再生工事は、別途見積もりさせていただきます。※建築確認申請が必要になる場合がございます。ご確認ください(申請費用別途)。※商品写真はイメージです。