

- 2 機能いろいろ！窓の種類 人が快適だと感じる指標！！
- 3 「ダイニング」を豊かに 耐震リフォームで活用できるおトクな減税制度
- 4 読書の秋、読書灯のすすめ まるで家!? キャンピングカー
- 5 腰に優しい座椅子
- 6 災害に備える！
- 8 暮らし方に合わせたキッチンプラン

かだん



株式会社 秋田建設工業新聞社 〒010-0951 秋田市山王6丁目8-42
 URL http://www.akks.co.jp/ Tel 018-863-4113 Fax 018-863-4319
 E-mail kadan@akks.co.jp



創業63年

「私たちと係わる

すべての人の幸せを建設る」

加
加藤建設株式会社
 KATO Construction Co., Ltd.



加藤建設株式会社

代表取締役 加藤 俊介

コロナ禍にあって、創業63年の歩みを振り返り、皆様に深く感謝を申し上げます。

「私たちと係わるすべての人の幸せを建設る」。近年のめまぐるしい世の中の変化に対応するよう、私たちは昨年、経営理念を刷新しました。建設を通じて、幸せを展げる。係わる「社員とその家族」「お客様」「お取引先様」「地域社会」を大切に、その方々の「幸せ」を建設るために、誠心誠意努めることをお約束します。

当社の自慢は「人」です。一人ひとりが高い技術力と提案力を持ち、弊社だけが持つ国内外のネットワークで、お客様と地域社会の発展に貢献してまいります。

 専務取締役 村上 仁志 Happy伝道師、仕事も遊びも全力で幸せを建設ります！	 常務取締役 桜庭 一比古 厳しさ・思いやりで後輩育成に励んでいます。
 相談役 加藤 清隆 体力・気力が続く限り、頑張ります！	 取締役 加藤 輝子 継承と新風～おごらずに進進！
 建築部 次長 安藤 玲一 未来のために頑張ります！	 取締役建築部長 石川 嘉悦 多くの出会いに、心から感謝。
 建築部 村山 一樹 ねばり強く頑張ります！	 建築部 課長 伊藤 孝一 驕らず人と比べず、面白がって現場に活きる。
 建築部 中山 壘 当たり前こそ最大の課題。	 建築部 大友 隆雄 感謝と笑顔を大切に。
 土木部 課長 大橋 達也 顧客・会社・地域のために貢献します。	 取締役土木部長 佐々木 圭司 浮世は心次第。幸せを無限に建設る。
 営業部 次長 高橋 靖 一期一会を大切に。	 土木部 佐々木 治樹 いい仕事しまっせー！
 ITコンサルタント ドリュー・グッドウィン Impossible is nothing	 ITコンサルタント 村上 恵 人が自慢の会社です。人=品質
 総務部 中島 史子 素直な心で自分をつくる。	 総務部 佐々木 保之 1954年生まれの「昭和の男」、「腰痛」に挑む毎日です。

 建築部 課長 堀江 浩 常に顧客の幸せを考えながら行動します。	 建築部 課長 長沼 芳己 全て今日から始めましょう。	 建築部 次長 松井 亘 信頼を届け、信頼を頂く。
 建築部 村山 廣太 とにかくやります！	 建築部 佐藤 智秀 伝えたかではなく、伝わったかを大切に。	 建築部 菅野 堅吾 毎日、自分に成長をプレゼントします。
 建築部 村上 榮子 夢と希望を持って頑張ります。	 建築部 加藤 司 瑕疵の無い品質管理を目指します。	 建築部 高橋 隆 初心忘るべからずの精神で自分を前進させます。
 土木部 目黒 康子 感謝を忘れず、いつも笑顔で！	 土木部 加藤 龍郎 縁の下の力持ち。	 土木部 主任 渡部 一樹 継続は力なり。
 営業部 渡邊 兼隆 ネットワークが自慢です。是非お声がけください。	 営業部 藤岡 祥衣 努力は無限！今を精一杯頑張る☆	 営業部 課長 小田嶋 雅彦 得意に帆を掲げる。
 総務部 課長 大場 千枝子 焦るな、怒るな、威張るな、腐るな、負けない♡	 総務部 部長 齊藤 健悦 誠心誠意の精神で取り組みます。	 営業部 加藤 早和美 当社しかできない提案力が自慢の会社です！



機能いろいろ！ 窓の種類



ふだん、あまり気にも留めない窓ですが、その種類は20種類以上あります。今回はその中から、少し特徴のある窓をご紹介します。

ツーアクション窓 (ドレーキップ窓) ハンドルを90℃または180℃ひねって開閉。縦開きと横開き、内倒しや外倒しなど、いろいろな形がある。気密性と防犯性が高い。	オーニング窓 横長のガラスを数枚、縦に連結。ガラス1枚1枚にサッシがついているのが特徴。ルーバーより気密性が高い。	ルーバー窓 羽状のガラスを回転させて開閉。開く角度を自由に調節でき、プライバシーを確保できるほか、雨も入りにくい。	外倒し窓 排煙窓として設置されることが多く、高所での採光や換気にお勧め。雨が降ると流れ込むように雨が入り込むので注意。	縦すべり出し窓 曇りガラスと組み合わせれば、外から見えない。外の風を取り込みやすく、外面の掃除もしやすい。	上げ下げ窓 2枚の戸を上下にスライドさせて開閉。外部からの侵入が難しく、防犯性に優れます。やや開閉しにくい作り。
---	---	---	---	---	--

大切な住まいを長く快適に暮らすためにも—— 定期的な点検・メンテナンスを

毎日暮らすマイホームは、いつまでも新築のままではありません。長く快適に暮らすためには、適切な点検やメンテナンスが必要です。点検ポイントやメンテナンス時期の目安を知っておきましょう。

屋根(ガルバリウム鋼板の場合) ●雨漏りなどないか ◆塗り替えは10年、葺き替えは20年がおおまかな目安	水まわり(キッチン、トイレ、浴室など) ●水漏れや詰まり、ガタつき、劣化などないか ◆劣化や不具合などの状況により15~20年が本体交換のおおまかな目安
外壁(サイディングの場合) ●目地のシーリングに亀裂や劣化がないか、色あせや腐食がないか ◆防水面を考えると、目地の打ち換えは5~10年、サイディングは10年を過ぎたら塗り替えを検討	内装(壁・天井) ●クロスのはがれやシミなどがないか ◆劣化状況にもよるが20年くらいが張り替えを検討する目安
給湯器 ●異音や異臭、着火の不具合などがないか ◆10~15年が交換の目安	

室内の温熱環境 人が快適だと感じる指標!!

快適な室内環境で省エネ実現!
住まいの快適生活を左右する重要な要素は「室内の温熱環境」です。国際標準化機構(ISO)が提唱する快適室内の世界的基準を紹介し、健康的な暮らしは省エネも実現します。

国際標準化機構(ISO)が提唱する快適な室内の温熱環境(条件)基準

- 効果温度(体感温度)は22±2℃
- 頭部と足下の温度差は3℃以下
- 平均気流速度は0.15m/s以下
- 床表面温度は26℃以下(部屋の周囲は29℃を許容できる)
- 冷壁面(ガラス面など)と放射温度の温度は10℃以下
- 天井加熱面の表面は+5℃以下

リフォーム・増改築 リノベーション

水廻り(キッチン・お風呂・トイレ・洗面) 屋根・外壁・塗装・内装・バリアフリーなど 住まいの事は何でもお気軽にご相談下さい!

お問い合わせ 中村建築事務所
〒010-0851 秋田市手形字西谷地187番地3
TEL:018-838-5211 FAX:018-838-5212

現地調査・見積り無料
リフォーム補助金対応
安心価格・安心施工

0120-954-032

水まわりのトラブル 迅速対応します!!

つまり 水もれ 修理・交換

見積無料 点検無料 出張費無料 お気軽に お問い合わせ下さい

秋田市水道・排水指定工事店 山王住設 TEL018-866-8972

快適な秋から冬へ足元改革!! ヒートショック対策!!

浴室の足下が冷たいと感じて、リフォームを検討してる方へ。

浴室用「床シート」

短い工期で、ユニットバス設置より工費が約1/2!!

秋田市:A様邸

- 防水性は磁器タイル同等
- 優れた保水性
- 適度な弾力性
- 滑りにくく、子供やお年寄りにも安心

カラーバリエーションも豊富

足元快適・ポッカポカ! 床下断熱リフォーム

床表面温度約3℃UP

- 床を解体しないで短時間で施工OK
- 環境にやさしいノンフロンの断熱材

家中まるごと快適リフォーム 株式会社 草階工務店

TEL (018) 845-0946 年中無休

秋田市将軍野東3丁目4-73 月~日曜日 8:00~17:00
E-mail wakakusa0820@gmail.com

築10年以上経過してる家・アパートをお持ちの方へ

外壁・屋根塗装

当社が選ばれる理由

- 創業31年の実績
豊富な経験で、戸建・集合住宅から公共施設まで、あらゆる現場に対応します!
- 一級建築塗装技能士
確かな技術で、責任をもって施工させていただきます!
- 完全自社施工
中間業者を通さず、当社が直接受注し、施工しますので、安心価格でご満足をお約束します。

建設業許可(般-29)第40040号

有限会社 成田塗装店

TEL (018) 868-5735
秋田市外旭川八幡田二丁目3-13
FAX(018)868-4776

白アリ・スズメバチ駆除

見積無料 安心価格 安全・確実

ハチは、軒下、屋根裏、樹木の中、植え込みの中など、見えにくい場所、手の届きにくい場所に巣を作ります。

ご自分で駆除するのは危険です。専門家に連絡下さい。

白アリ・ネズミ・コウモリ等の害虫獣にも対応しております。

- 秋田市内は即対応!
- 経験豊富な技術者におまかせ下さい

総合害虫駆除

住環境プランニング株式会社

0120-64-1710

秋田店/秋田市東通3-11-5 中央道路出口そばにOPENしました

賃貸物件情報

ニューハウス齊藤 將軍野東2丁目 JR奥羽本線 土崎駅 徒歩5分 バス6分 徒歩17分 徒歩5分 4.8万円/月 ●木造2階建メゾネット1階~2階部分 ●平成12年8月築 ●管理費等無 ●P1台無料 2台目3,000円/月 63.75㎡ (19.28坪)	トーカンマンション千秋匠橋 千秋矢留町 JR奥羽本線 秋田駅 徒歩19分 5.5万円/月 ●SRC14階建2階 ●平成元年12月築 ●P近12,000円/月 ●管理費等無 51.71㎡ (15.64坪)	外旭川八幡田 外旭川八幡田 JR奥羽本線 秋田駅 徒歩15分 バス5分 徒歩10分 徒歩4分 6.0万円/月 ●木造1階 ●昭和61年5月築 ●P2台無料 ●管理費等無 67.76㎡ (20.49坪)
メゾンベルッチ 旭南3丁目 JR奥羽本線 秋田駅 徒歩31分 バス6分 徒歩3分 徒歩2分 3.2万円/月 ●SRC3階建1階 ●平成2年3月築 ●P1台無料 ●管理費等無 32.20㎡ (9.74坪)	ラ・スペランツァ山王 山王中島町 JR奥羽本線 秋田駅 徒歩32分 バス12分 徒歩1分 徒歩1分 5.3万円/月 ●RC3階建2階 ●昭和54年10月築 ●P近階月極 ●管理費等無 41.65㎡ (12.59坪)	保戸野八丁 保戸野八丁 JR奥羽本線 秋田駅 徒歩25分 バス10分 徒歩5分 徒歩2分 5.5万円/月 ●木造2階 ●昭和58年4月築 ●P2台無料 ●管理費等無 64.58㎡ (19.53坪)
SAKAEビル-1階 和食店居抜き 即営業可 JR奥羽本線 秋田駅 徒歩32分 バス6分 徒歩 泉南2丁目 徒歩1分 13.0万円/月 ●木造一部鉄骨2階建1階 ●店舗16.26坪 厨房7.51坪 WC手洗2.25坪 ●保管理2坪 風除室1坪 合計29坪 ●平成5年12月築 ●駐車場有(無料 空き3台 普通車1台 軽自動車2台)	さくらビル-102 秋田市役所近く 1階店舗 JR奥羽本線 秋田駅 徒歩31分 バス10分 徒歩 高陽幸町 徒歩2分 8.69万円/月 ●木造2階建1階 ●設備 ●昭和30年5月築 ●駐車場共有スペース 47.70㎡ (14.42坪)	

賃貸物件は、保証会社及び保険要加入となります。仲介手数料は消費税別途必要です。

ユアアイ トータルプランニング(株) 秋田市山王2丁目1-57 秋田県知事免許(第)1282号 TEL.018-866-4333

家族が最も集う場所

「ダイニング」を豊かに



ダイニングは、家族が集まって食事を楽しみ、食後もくつろぎの時間を過ごしたりする場所。テーブルや照明の演出次第で、空間の表情がガラリと変わります。

ダイニングテーブル

長方形

奥行きが出やすい形で、4～6人掛けが多い。壁付けしやすく、レイアウトが簡単。

正方形

コンパクトな印象を与え、少人数の家庭向き。

だ円形

座った人同士の距離が近づきやすく、家族団らんにぴったり。

円形

座っている全員と顔を合わせて座れる形。部屋をカジュアルに演出しやすい。

照明の色



昼白色

陰影が生まれにくく、お米の白さや野菜を新鮮に見せる効果がある。朝食・昼食にピッタリ。



電球色

高級レストランを思わせる落ち着いた雰囲気演出。立体感が演出でき、料理を温かく見せられる。

照明の種類



ペンダントライト

照明の位置が比較的低いため、食卓を効率よく明るく照らす。インテリアのアクセントとして楽しめる。



ダクトレール

レール上の好きな位置に照明をつけることで、幅の広いテーブルでも全体をバランスよく照らせる。

*1つの電球で2つの明かりの色を切り替えられる「光色切り替えタイプ」のLED電球がおススメ。

9月24日は「畳の日」

畳の張り替え

イグサの良い香りと触れた時の感触が、安らぎを与えてくれる「畳」。香りが無くなり、傷みや色が変わってきたら、畳の張り替え時です。方法はいくつかありますので確認してみましょう。取材協力/（有）磯崎畳店

Q 畳の張り替えで「裏返し」、「表替え」とよく聞きますがどう違うの？

A 「裏返し」とは、既存の畳表を裏返して再利用する方法です。「表替え」は、畳表そのものを新しいものと取り替える方法。畳縁も新しくし、畳床は既存の物をそのまま利用します。見た目は新品のように見えますが、畳床は同じ物なので、踏んだ時の感触は変わりません。

Q 畳を張り替える時期はいつ頃がいいの？

A 目安として裏返しは5年くらい使用した頃に適しています。表替えは10年くらい経った畳や、一度裏返しを行ってから5年程度経過した場合に適しています。ささくれ立ったイグサが衣服に付着するようになってきたり、畳の光沢がなくなってきたりした際には、表替えを検討することをおすすめします。

耐震リフォームで活用できるおトクな減税制度

自宅の耐震改修工事を行った場合、一定の条件を満たせば減税を受けられる制度があります。内容を確認しておトクに活用しましょう。

※対象...1981年(昭和56年)3月31日以前の耐震基準で建築された住宅を、現行の耐震基準に適合する耐震性能に改修した場合



投資型減税(所得税控除)

- 主な概要
 - 控除率 耐震改修工事費の10% 控除対象限度額 250万円
 - 控除期間 1年
 - 対象期間 令和3年12月31日まで

- 主な要件
 - 1981年(昭和56年)5月31日以前に建築された住宅
 - 耐震改修工事を行ったもの自ら居住する(賃貸住宅は除く)

固定資産税減税

- 主な概要
 - 耐震改修工事を行った住宅の固定資産税(120㎡相当分まで)を1/2減税
 - 控除期間 1年
 - 対象期間 令和4年3月31日まで

- 主な要件
 - 1982年(昭和57年)1月1日以前から所在する住宅
 - 耐震改修費用が50万円以上

あなたのお宅大丈夫ですか?

小さな事でもご相談下さい!!



新築・増改築・リフォームのことなら...

3つの安心!! 安心価格 安心技術 安心密着

山上建築 お問い合わせは TEL.018-883-2433 直通ダイヤル 090-2022-3437 〒019-2742 秋田市河辺三内寺田49-1

耐震診断・耐震改修工事は 専門家の当社へ!!

~あなたの家は大丈夫?~ 耐震診断しませんか?

ここ数年、全国で大きい地震が相次いで起きています。阪神・淡路大震災の被害状況を受け、2000年(平成12年)6月に建築基準法が改正されており、それ以前の住宅の多くは耐震化等の対策が必要となります。家族の安全と命を守るためにも対策を考えてみませんか。



安心のリフォームの証 登録「木耐協」組合員の当社にお任せください!! 株式会社ワタケン 秋田市新屋大川町20-40 TEL.0120-766-081 AM8:00~PM6:00(日曜定休 第2・4土曜休み 他) http://www.kk-wataken.jp/

漏水・水漏れ 修理のことなら お任せ下さい!!

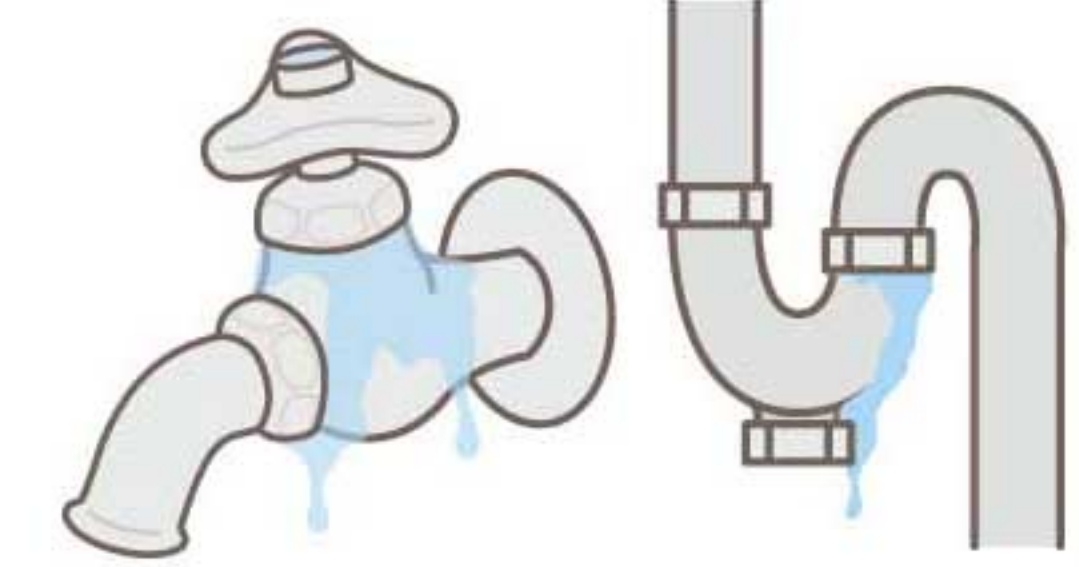

トイレ 洗面所 キッチン お風呂 排水口・排水管 給湯器 など

●給排水・衛生工事設計施工 ●水洗工事・漏水修理 ●各種器具取付・修理・販売

秋田市給排水設備指定工事店 保坂設備 018-853-6096 秋田市外旭川字山崎296-3

日本の環境を考えた 強く、軽く、美しい屋根材 Zワイドル-7364



今の屋根材をはがさずに施工可能

- 地震に強い ●強風に強い
- 大雨に強い ●火災に強い
- 熱・音を通しにくい ●強さが長持ち
- キレイが長持ち ●簡単施工

屋根・板金工事 雨樋取付・修理 外壁工事 秋田市新屋日吉町38-11 株式会社千種板金工業 018-811-2625 090-2368-7323 Zワイドル施工店会員 秋田県知事許可(般-28)第01397号

カーサ キューブ casa cube

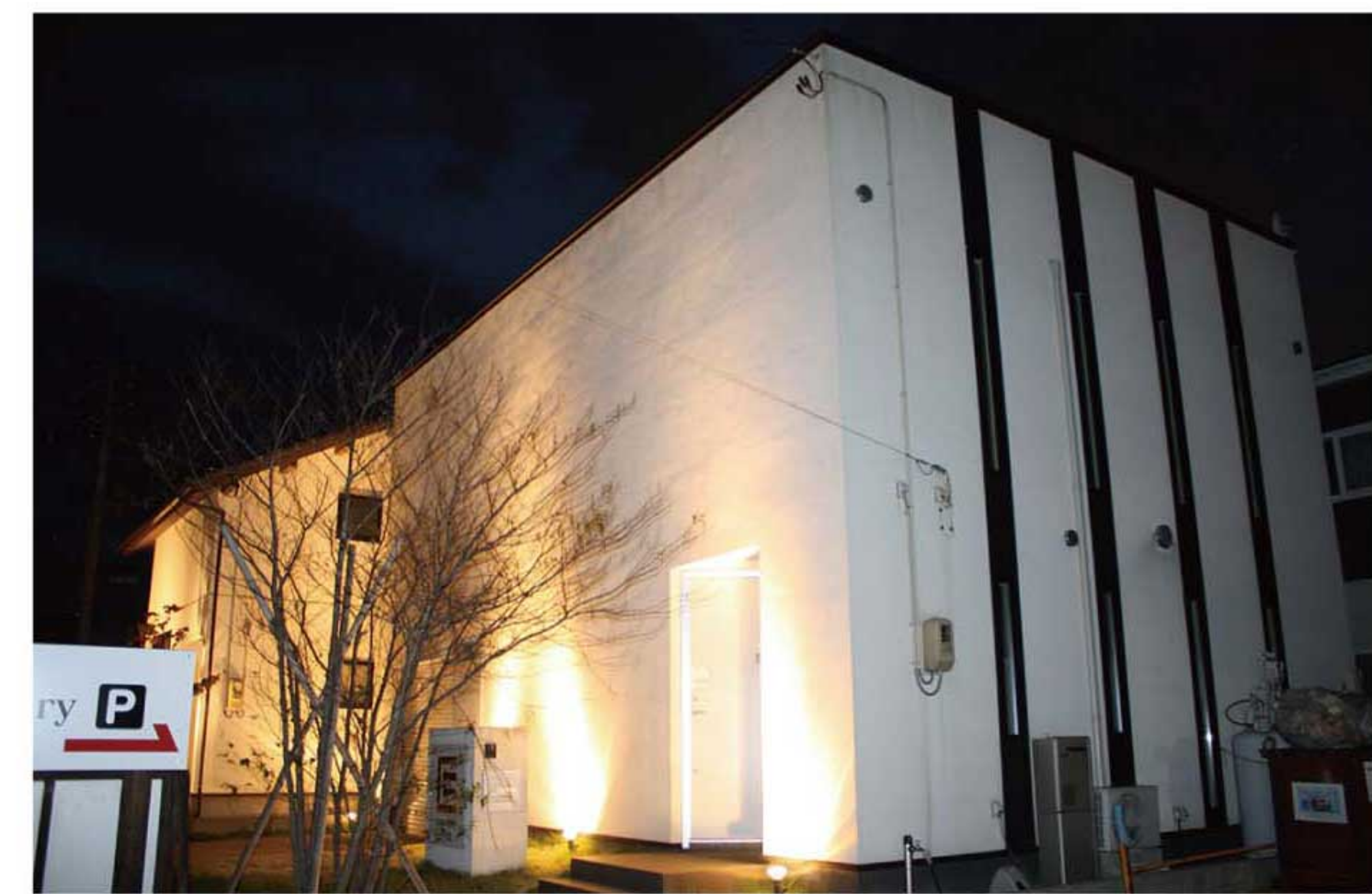

いつまでも誰にとっても美しい、シンプルな四角い家

- casa cube 4×4 (32.05坪) 1,550万円~
- casa cube 4×5 (40.07坪) 1,800万円~
- casa cube 3×5 (30.06坪) 1,590万円~
- casa cube 5×5 (50.10坪) 2,000万円~

正面も側面も四角形。その名(cube)の通り「真四角」のフォルム。真っ白な壁面に黒のスリットラインが数本入った個性的な外観は、一般的な「家」の概念と一線を画し、究極のシンプルさで凛と佇む。外から生活感を全く感じさせないアートのようなこの立方体に、多くの家族を魅了する「美しさ」「強さ」「心地良さ」そして「安心」が詰まっている。 一歩室内に入ると、あたたかな光に包まれ、クールな外観からは想像できない明るく開放的な空間が広がる。外と内。異なる2つの表情を見せるこの驚きの住まいには、巧みな演出がいくつも張り巡らされている。 そのひとつが、印象的な外観デザインを象徴するスリットラインの「窓」。どの方向からも風が通りやすく、心地良さを感じられる。外からの視線を遮り、TV東京の「たけしのニッポンのミカタ」でも紹介されるほど防犯効果も究めた設計だ。 2つ目の巧みな演出は「天窗」。あえて壁面に大きな掃き出し窓を設けず、採光を天窗に委ねた室内は、一般的な窓の約3倍の自然光を採り込み、一年中、陽だまりのやさしさを生み出す。 そのため光が上から注ぐことで土地を選ばない利点もある。そして、大きな窓のない頑丈な立方体の造りは、強い耐震性能で家族の安心を守る。 こんな驚きの「casa cube」をモデルハウスで体感できます!



まるで家!?! “第2の家”として キャンピングカー

エアコン・トイレは当たり前。普段乗りも可能! 災害時にも給電可能で便利なキャンピングカーをご紹介します。

家庭用エアコン(オプション)・トイレ装備の本格タイプ



ワンボックス車でありながら、4人分の就寝スペース、冷蔵庫、トイレなど装備し、3密を避けながらの快適な旅行も可能! オプションで家庭用エアコン、電子レンジ、スマートグリッド、ソーラパネルの装備も。また、災害の際にも発電設備を備えるため、一定期間の自給自足が可能で、いざという時の備えとしても役に立つ。

【CORDOBA CRUISE (Casa Home Style Edition)】(2WD:5,700,000円(税抜)~)
 画像提供・お問合せは / トイファクトリー東北
 〒989-6252 宮城県大崎市古川荒谷字本町東20 TEL:0229-25-5335

非常時に住宅へ給電可能な軽自動車モデル



軽自動車でも、ソーラパネル標準装備で100Vが取り出せ、大電流を必要としない家電等が利用出来るキャンピングカーもある。オプションで小さいながらもシンクや電子レンジ等を備え、最大4人(ポップアップルーフ併用)までの就寝が可能。

【給電くんポップアップルーフ】(2WD:2,208,000円(税抜)~)
 画像提供・お問合せは / オートワン
 〒252-0825 神奈川県藤沢市湘郷1187 TEL:0466-47-1300

読書の秋、読書灯のすすめ

読書の秋。静かな夜に本を読みふける方も多いのではないのでしょうか。机に向かって、ソファで座りながら、寝転がりながら…。お気に入りのシチュエーションで、読書を豊かに楽しみませんか? そんな時の「読書灯」は必須アイテムです。



お手軽床材 クッションフロア

水まわりで良く使用されるクッションフロア。ホームセンターでも手軽に入手できDIYもできる床材。特徴をとらえ、気になるところをスチリフォームしてみませんか?

■特徴

- 塩化ビニル系素材で水濡れに強い
→洗面やトイレなどの水回りに
- 1.8~3.5mmのクッション層
クッション性があり傷に強い
→傷みの激しい玄関の土間など土足の箇所に。
- 薄く柔らかい素材
→カッターやはさみで容易にカット可能。
張替もカンタン。

【簡単施工例】

- 1 仮置きし適したサイズにカット
- 2 施工箇所にボンドを塗るか両面テープを貼り、クッションフロアを張り付ける
- 3 空気を抜く
- 4 余分なところ(細部)をカットし、継ぎ目を整えて完了

ウォールペインティング ~壁を黒板&マグネットボード化してみよう!~

子ども部屋や、キッチンの一隅の壁をペインティングして、便利で遊べる壁にしてみよう!

カフェ風にアレンジしてみたい! 落書き盛りの子供部屋の壁に! 塗装まで手間をかけられない方には...

マグネットペイントは、チョークボードペイントの下地材として塗る。
 ※壁の材質によっては、あらかじめ下地処理が必要な場合があります。

塗るだけで黒板になる塗料
 チョークボードペイントを
 下地として塗っておくと、
 塗布した壁面を黒板 &
 マグネットボード化できる!

貼るだけで、壁面がホワイトボードに出来るシートタイプの商品もあります。

中古売マンション 千秋矢留町・10階1R

駅・繁華街へのアクセス良好! 最上階10階、南向きワンルーム **380万円**

【物件概要】■所在地/秋田市千秋矢留町5-1(メソンドセドル) ■建物/構造・規模SRC造10階建 ■専有面積18.09㎡(壁芯) ■間取り/1R(洋室6帖) ■築年月/1998年12月 ■交通/JR秋田駅まで徒歩13分 ■駐車場/近隣 ■設備/南向き、都市ガス、寒冷地エアコン付、ユニットバス、洗濯機、テレビ、冷蔵庫、電子レンジ、トースター、掃除機、収納キャビネット、ベッド、テーブル、ソファ、調理器具、食器、ドライヤー、カメラ付きインターホン、その他 ■備考/リフォーム完成 ■現況/空き ■共益費・修繕積立金・水道代/12,990円/月 ■取引態様/仲介 ■管理形態/全部委託・管理人日勤

不動産の売買・仲介のことなら...
有限会社 すぐる不動産 ☎018-893-3231
 秋田市泉南一丁目15-25 シンワビル FAX 018-865-1675 E-mail: sk1128@suguru-fudousan.com
 ■宅地建物取引業免許/秋田県知事(第1580号) ホームページもぜひご覧ください! すぐる不動産 検索

屋根&外壁

「屋根&外壁の塗装一括」または「屋根葺き替え」をご契約の方

50,000円 見積無料 値引き!!

屋根葺き替え

●築25~30年のお住まいは、点検の目安です。傷みが進んでいたら、葺き替えを。
 ●海に近い地域のお住まいは、傷みがより早く進みます。

葺替面積135㎡(約40坪) **80.9万円** (税別)
 ※雪止め・破風・雨樋・足場代は含まれません。

JFE鋼板「極みMAX」使用 (JFE.0.35GL カラー鋼板) 塗膜15年保証

屋根塗装

塗り面積165㎡(約50坪) **14.5万円** (税別)
 日本ペイント「シリコンルーフ」使用
 サビ落とし・サビ止め塗り・足場は屋根の状況により別途見積りが必要となります。破風塗装は別途料金とさせていただきます。

外壁塗装

塗り面積165㎡(約50坪) **38.1万円** (税別)
 日本ペイント「ファインパーフェクトトップ」使用
 下塗り・中塗り・上塗りの3回 足場・コーキング・下地補修等は現場状況により別途見積りとなります。軒天井は別途料金とさせていただきます。

トイレの特価品!!

外壁リフォームと一緒に水周りも一新してみませんか?
 INAX トイレ アメージュZ フチレス形状/EC05/シャワー便座(CW-D11)
 取替・工事費込 **9万円** (税別)

総合建築業・住宅メンテナンスサポート
秋田三陽リフォーム株式会社 TEL.018-827-3151 (担当) 森川 清
 秋田県知事許可(般-30)第81870号 FAX.018-827-3152 E-mail akitasanyo@titan.ocn.ne.jp

夏の電気料金が高かった方、あきた電力が安くします!

お問い合わせの多いご質問

■ 電力会社を切り替えるってどういこと?
 お客様が今契約されている電力会社から弊社に契約を変えていただくことになります。変更に伴う工事不要で、費用をかけるに電気代を安くできます。

■ 停電しやすくなることはない?
 送電線管理はこれまで通り東北電力が行いますので、停電しやすくなることや電力の供給が不安定になるようなことは一切ありません。災害などによる復旧も東北電力が行います。

■ 見積もりを何を用意すればいい?
 検針伝票または電気料金請求内訳書(高圧契約の場合)を12か月分ご用意ください。

まずはお電話を!
 ☎0120-77-2108
 ✉onoprox@akiden.jp

手数料 **0円**

切替えまでのスケジュール
 ご準備いただくものは「12ヶ月の電気料金明細書」のみ

- 1 電気使用状況のデータご提示(過去12ヶ月)
- 2 お書き込みのお見積もりをご提示
- 3 お申し込み・ご契約(※データのご提示から1週間程度です)
- 4 電気供給開始

削減例

あさひ保育園様
 高圧契約36kW
 年間**89,515円削減!**

高橋様邸
 従量電灯 B60A
 年間**15,411円削減!**

無限堂様
 高圧3低圧1契約合計217kW
 年間**418,285円削減!**

お客様の声は **コチラ** から

ご契約内容	年間電気料金	削減率	年間削減額
医療施設様 業務用電力88kW	5,921,051円	11.52%	682,176円
学校法人様 業務用電力477kW	28,846,209円	14.51%	4,184,244円
食品加工工場様 高圧電力520kW	27,796,347円	12.98%	3,606,720円
ご契約内容	年間電気料金	削減率	年間削減額
一般家庭様 従量B40A	167,005円	6.16%	10,286円
一般家庭様 従量B50A	176,297円	4.58%	8,079円
一般家庭様 従量B60A	273,391円	5.79%	15,842円

クオカードプレゼント キャンペーン!

お問い合わせの際「かだん見た」で

個人がご契約の場合 **5,000円分**のクオカードプレゼント!

法人又は店舗がご契約の場合 **10,000円分**のクオカードプレゼント!

おうち時間を快適に! 腰に優しい座椅子



床でくつろぐ「床座生活」には、座椅子があると楽で便利!腰にも優しいような座椅子をご紹介します。

産学連携座椅子

大学との共同研究から開発された座椅子。背骨のS字カーブにナチュラルにフィットする形状で腰痛を防止。

ゲーミングチェア型座椅子

車のシートを模した本格的なゲーム用の椅子の「座椅子版」。長時間座っていても疲労が少ない。

高座椅子

一般的な座椅子より座面が高い座椅子。足腰に負担を感じずに立ち座りできる。回転機能もあり便利。

おうちで! VRおでかけを楽しもう!

おうちでできる、パソコンやスマホでVRおでかけを楽しもう!居ながらにしてできる、QRコードを読んで博物館見学や観光施設を観に行ってみよう!

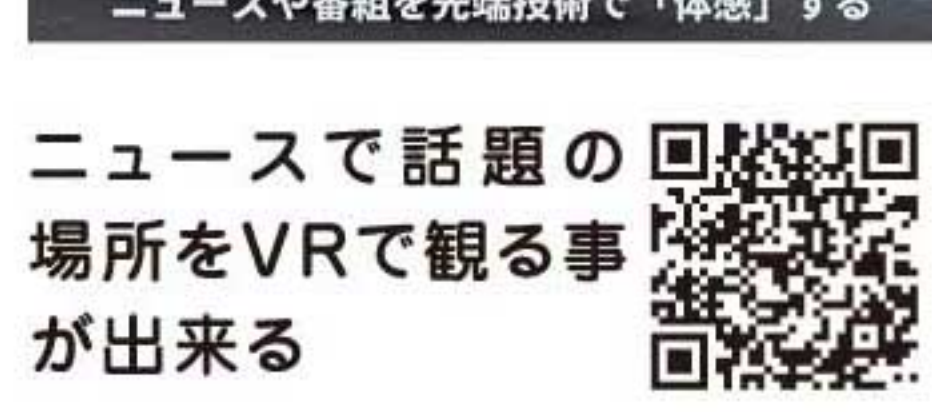

国立科学博物館「かはくVR」

博物館内(日本館・地球館)を無料で見ることが出来る。
<https://www.kahaku.go.jp/VR/>

NHK VR/AR

ニュースや番組は「見る・聞く」から「体感」へ
<https://www.nhk.or.jp/vr/>

川崎市岡本太郎美術館

企画展示室だけでなく、常設展示室や美術館全体の様子も観ることが出来る。
<https://www.taromuseum.jp/>

秋田犬ツーリズム

大館市「秋田犬の里」やほか施設内をVRで自由に見学してみよう!
<https://visitakita.com/special/vrcontent/>

地球のために、未来のために。緑の募金で ふせごう 地球温暖化

緑の募金シンボルマーク

緑の募金強調月間 みなさんの善意と社会貢献を!!

秋季 9月1日~10月31日 募金の善意は、森林環境の整備や学校・地域の緑化、豪雨災害等の復興支援にも役立てられています。

緑の募金は「強調期間」以外でもいつでも、どこでも、だれでも参加できます!

街頭募金で

道の駅などの緑の募金箱で

町内会、学校、職場で

「緑の募金」飲料自販機で

※森のイベント情報や緑化ニュースを掲載しております。ホームページをご覧ください 秋田県緑化推進委員会 検索 <http://akiryoku.ec-net.jp/>

〈緑の募金に関するお問い合わせ〉 公益社団法人 秋田県緑化推進委員会 / 市町村・市町村緑化推進委員会 〒010-0941 秋田市川尻町字大川反170-169(森林環境会館内) TEL 018-883-0815 FAX018-883-0816 E-mail:akiryoku@estate.ocn.ne.jp

あなたのレシートが街の笑顔に変わる

イオン 幸せの黄色いレシート

since 2001

キャンペーンご協力をお願い

地域で活動しているNPO法人やボランティア団体などに対し、その活動に役立つように、イオンを通しての助成(物品による)で応援する制度です。お買い物をして受け取った黄色いレシート(店によっては白色)を、「まちづくりトライアングル」のボックスに投函をお願いいたします。

毎月11日の「イオン・デー」に、お買い上げレシートで参加できます!

- イオン御所野店で買い物をした際に受け取る黄色いレシートを専用BOXに投函して下さい。
- 専用BOX設置場所…1F中央広場
- 3年2月までに投函されたレシートの合計金額の1%にあたる品物が助成となります。

NPO法人 まちづくり・トライアングル 事務局 村上 TEL 018-862-7947

総合解体工事

(見積相談随時)

- 住宅・アパートマンション・倉庫・店舗の解体
- 設備撤去および部分解体
- 高所作業による樹木伐採、処分

藤原工業株式会社 秋田県知事許可(般-30)第80845号 収集運搬許可(155991)

TEL018-854-8188 本社/潟上市昭和豊川機木字荒屋10-1 秋田営業所/秋田市飯島道東一丁目14-48 潟上市 藤原工業 検索

足場・仮設工事

お見積無料

- 内部足場(ローリングタワー等)
- 仮囲い設置 ●仮設トイレ設置
- 除雪作業 ●資材リース

株式会社 藤興 Fujikou Co., Ltd.

〒010-0101 潟上市天王上北野113番地 TEL018-853-9590 FAX018-853-9580

新しい命が吹き込まれる新しい街へ。

生き生きとした街には、生き生きとした家族が集い、街の表情がどんどん豊かになっていきます。時が流れ、住み人がいなくなった住まいや土地は、新しい住み手によって新しい命が吹き込まれ、またそこに豊かな時が育まれます。大切な思い出の詰まった住まいや土地を、新たに必要とする方にお譲り頂くことで、街自体もまた表情を変えながら、成長していきます。

人から人へ、街から街へ。

家族が刻んだ思い出をしっかりと受け止め、その財産を新たな住み手につないでいくのが、私たちハシモトホームの仕事です。

ぜひ大切なお住まいや土地をお譲りください。

成約御礼 8月度は3件ご成約頂きました! おかげさまで、多数のご成約とお問合せを頂戴致しております。

買取査定北東北No.1をめざします!

まちに咲く。まちに根づく。

ハシモトホーム

株式会社 ハシモトホーム 不動産開発課

秋田 0120-20-4601 秋田市旭北錦町3-33

- 宅地建物取引業国土交通大臣(6)第5379号
- (公社)秋田県宅地建物取引業協会会員
- 東北地区不動産公正取引協議会加盟事業者

見学予約や物件情報はWEBで!

私たちと一緒に働きませんか? **スタッフ募集中!!**

10月は、健康強調月間です、新型コロナウイルスに負けずに頑張りましょう

産科 婦人科

並木クリニック

■院長 並木龍一
秋田市寺内堂ノ沢一丁目7-28
TEL.846-1231

輝く妊婦さんと赤ちゃんのためのエクササイズ
なみきマタニティスタジオ
日本ソフロジー法研究会会員 日本マタニティビクス協会認定スタジオ

●ご家族の健康 応援します。●

やばせ薬局

【保険調剤】
病院・医院の処方せん調剤受付お気軽にご相談下さい。

営業時間/平 日8:30~17:30 土曜日8:30~12:30
定休日/日曜日・祝日

〒011-0901 秋田市寺内堂ノ沢1-4-15(駐車場有)
TEL.018-846-1233 FAX.846-1275

地鎮・上棟吉日カレンダー 令和2年10月

日	月	火	水	木	金	土
				1 法の日十五夜 仏滅	2 大安	3 赤口
4 先勝	5 友引 上水	6 地造 上	7 仏滅	8 寒露 大安 地造 上水	9 赤口 水	10 地造 上
11 友引	12 先負	13 仏滅	14 地造 水	15 赤口	16 先勝 上水	17 先負
18 仏滅	19 大安	20 秋土用入り 赤口 地造 上	21 先勝	22 地造 上水	23 霜降 先負	24 仏滅
25 大安	26 地造 赤口	27 読書週間(11月2日) 先勝	28 地造 上水	29 十三夜 先負	30 仏滅	31 ハロウィン 大安

災害に備える!

地震や台風、ゲリラ豪雨など、日本中で災害が頻発しています。いざという時のために、備災グッズリストを見ながら備えておきましょう。また、災害時の自家用車は移動や寝床、電力源などマルチに活躍します。ガソリンは満タンに近い状態にしておくのが良いでしょう。

■備災グッズチェックリスト

<input type="checkbox"/> レトルト食品	<input type="checkbox"/> レジャーシート	<input type="checkbox"/> ビニール袋・ゴミ袋
<input type="checkbox"/> 飲料水	<input type="checkbox"/> ウェットティッシュ	<input type="checkbox"/> 着火用具(マッチ、ライター)
<input type="checkbox"/> 割り箸・ナイフ	<input type="checkbox"/> 簡易トイレ	<input type="checkbox"/> ろうそく・ランタン
<input type="checkbox"/> 使い捨て食器	<input type="checkbox"/> トイレトペーパー	<input type="checkbox"/> 懐中電灯・ラジオ・乾電池
<input type="checkbox"/> ラップ・アルミ箔	<input type="checkbox"/> 乳幼児用品	<input type="checkbox"/> 携帯電話充電器
<input type="checkbox"/> カセットコンロ・ボンベ	<input type="checkbox"/> 生理用品	<input type="checkbox"/> 緊急用ホイッスル
<input type="checkbox"/> 救急用品・常備薬・マスク	<input type="checkbox"/> 防寒具・雨具	<input type="checkbox"/> 筆記用具・メモ帳
<input type="checkbox"/> 軍手	<input type="checkbox"/> ガムテープ・ビニール紐	<input type="checkbox"/> 電話番号メモ
<input type="checkbox"/> タオル・ハンカチ	<input type="checkbox"/> 水運搬用ポリタンク	<input type="checkbox"/> 現金

Web広告 始めてみませんか?

こんなお悩みありませんか?
 Web広告ってどんなことができるの?
 Youtube広告に興味はあるけれど、どうしたらいいのかわからない...
 リスティング広告ってなに? SNS広告って?リマーケティング広告って?
 東京のWeb広告会社からたくさん電話が来るけれど、地元秋田の会社に相談したい...

コンダクターにお任せください!
 Web広告は、
 ☆見込みの高いユーザーへの広告配信ができます!
 ☆契約期間は1ヵ月からお試しいただけます!
 ☆Web広告のレポートを活用して、さらなる販促にご利用いただけます!

秋田 Web広告 検索
 秋田市大町一丁目3-8 秋田ティライトビル3階
 TEL018-827-5888 携帯090-9851-1672
 https://www.conductor-japan.com/ 担当/斎藤和貴

人生の最終楽章に エールが奏でる新しい旋律

特別な家族葬

火葬までの時間をゆつくりとってご家族だけで過ごす時間に配慮したご提案ができます。

39.8万円 (税別)

お迎えから、安置・火葬・葬儀まですべて含まれた料金です。

悔いのない心に残るお葬式 価値のある心にしみるお葬式

遠方の方や葬儀に参列できない方 YouTubeを利用した、県内初の葬儀ライブ配信サービスを導入しました。

毎週水曜日15:25から総賛放送中
 FM秋田 「カトちゃん、ナベちゃん 水曜日のアントラクト」

冠婚葬祭エール株式会社
 〒010-0061 秋田市卸町2丁目4-18 FAX 018-838-6302
 HPもぜひご覧ください 冠婚葬祭エール 検索

外壁 屋根 塗装予約受付中!

「外壁カラーシミュレーション 写真加工サービス中!」
 「屋根葺き替え」「雨漏り補修(現在まで100%解決!)」
 「雨樋補修」「その他各種外装工事」

外壁塗装 「ラジカル制御塗装」から
 屋根塗装 「シリコン樹脂塗装」から
 いずれかを **無料アップグレード!**

「たかやま建装は、施工中におけるコロナ対策を完全にいたします」
 ●作業前に体温を測り、37.5度以上ある場合は入場を見合わせます。
 ●施工者と対峙する際は必ずマスクを着用いたします。
 ●現場へ入る際は必ず手の消毒をいたします。(途中入退場の場合も)

秋田市土崎港相模町字沼端71-11 ポートプラザ秋田2-1
 TEL018-838-1295 FAX018-838-1296 (仁井田事務所) 秋田市仁井田福島1丁目6-8
 診断無料 お見積無料

フリーダイヤル 0800-888-9979

墓石改修 文字彫刻 承ります。

お盆・お彼岸のお参りで気づいたお墓の傾き、石の継ぎ目の劣化など気になることはありませんか?

お墓のこと、ご先祖様のこと... 提案・設置・メンテナンスで末永いお付き合い。 広面+

墓石・仏壇・仏具

秋田石掌

〒010-0044 秋田市横森4-5-15
 TEL 018-827-3162 FAX018-827-3163 ishi_show@ybb.ne.jp

石種・ご予算など、どんなご要望も遠慮なくご相談下さい。

どんな小さな修理でも **迅速対応!!** なんでもお気軽にご相談下さい (㈱日本住宅保証検査機構加盟店)

断熱から遮熱時代へ® 宇宙産業から生まれた超スーパー熱遮断シート **リフレクティックス**

冬は暖かく、夏は涼しく、快適な環境を実現する 新世代・最先端の遮熱材

省エネ率 **63%** (冷暖房エネルギーを最大99%削減します)
 熱反射率 **99%** (高純度アルミ箔(純度99.99%)仕様による高遮熱性能)
 断熱材 **ゼロ** の建物が実現 (建築業界の常識を覆す新しい建物づくり!)

発泡系断熱材 放射率 10% 吸収率 90%
 リフレクティックス 放射率 99% 吸収率 1%

お住まいの **健康診断** **ドローン** による熱損失検査

高所も検査可能。足場の架設不要。建物検査費を50%以上削減。(※全国包括飛行許可済)

リノベーション・リフォーム(外壁・屋根塗装) ドローンによる建物(構造物)高所赤外線診断 遮熱材施工・水道・電気・ガスの修理 工事 フェンス設置・外構工事

イザワリノベーション 保険事務所 Izawa Renovation Insurance Office
 あいおいニッセイ同和損害保険株式会社 代理店
 〒011-0948 秋田県秋田市飯島西袋2-9-5 E-mail irio@irio-akita.com

0800-700-5853 リフォーム資金相談 住宅ローンがあっても大丈夫! リフォーム控除が受けられます!

イザワリノベーション 検索

家を売るなら、 買うなら。OK

見るだけ 聞くだけ

秋田南エリア 約350物件

チラシ未掲載の物件はHPで!

おすすめ 新築 秋田市仁井田本町

●土地面積/160.14㎡
●建物面積/100.44㎡
●完成/2020年8月
●学区/仁井田小・御野場中
●自車出入口/バス停まで徒歩7分
●取引態様「仲介」

2,190万円

おすすめ 中古 秋田市仁井田湯中町

●土地面積/198.337㎡
●建物面積/118.40㎡
●完成/1989年7月
●学区/大住小・城南中
●[大野口]バス停まで徒歩5分
●取引態様「仲介」

1,000万円

求む! 売却物件

相談無料 査定無料
秘密厳守 早期売却

全国643店舗展開中!
HouseDO ハウスドゥ!秋田南店
運営会社 (有)豊田商会 ハウスドゥ 秋田南店
〒010-1431 秋田市仁井田二ツ屋一丁目2-15 FAX 018-833-3143
TEL 018-853-1710

秋田県知事(1)第2280号 (公)秋田県宅地建物取引業協会会員 (公)全国宅地建物取引業保証協会会員

土・日・祝日はもちろん、平日も内覧予約承っております。

当店

定休日/水曜日 営業時間/9:00~17:00

社長さん〜、こんにちは!!

『おかげさまで
創業83年を迎えました』

Profile
1962年2月生、水瓶座
出身地…秋田市
趣味…アウトドア、ロードバイク、ウォーキング
座右の銘…一歩前進

株式会社ワタケン 代表取締役 **渡部 俊省** さん

会社紹介
当社は、1937年の創業で総合建設業・鉄鋼業を営んでいます。新築・リフォームのほか、公共工事なども手掛けております。また、耐震に関する専門家として、お客様目線に立っての提案と品質のレベルアップを目指し、「秋田の住まいをもっと快適に」をスローガンに日々取り組んでおります。

おたよりガーデン

みんなの声で花を咲かそう

- 屋根のいろいろな箇所の名前を分かりやすく紹介していた「住まいの名称・屋根編」が参考になりました。(広面、Y・Iさん)
- 浴室の床の目地のピンク汚れの落とし方について。説明書にはブラシ等では傷が付くと注意書きがありますが、ブラシで擦らなければ落ちません。何かいい方法はありますか?(柳田、M・Tさん)
- 屋根や外壁の塗装を検討していますが、塗装(塗料)の種類や特徴などを知りたいです。(茨島、T・Kさん)

住まいの悩みにプロが答えします

あなたのお住まいで不便や不都合など相談したい事に住まいのプロが答えます。お便り募集しています。

たくさんのおたよりありがとうございます!!

かだん読者コーナー

かだんでは、読者のみなさまからのご意見・ご感想を募集しております。ご協力いただいた方の中から、抽選でプレゼントを進呈いたします。

- 今回の「かだん」の紙面で関心を持った記事
- 「住まい」に関するテーマで、今後「かだん」で取り上げてほしい企画
- 現在の居住
(1. 持家 2. マンション 3. 借家 4. その他)
- 「住まいの専門家」に相談したい事
- ご希望のプレゼント(A~C)
- お名前・年齢・ご住所・お電話番号・ご意見・ご感想をご記入の上、下記までご応募下さい。

はがき 〒010-0951 秋田市山王6-8-42 (株)秋田建設工業新聞社内 かだん編集室

FAX 018-863-4319

E-mail kadan@akks.co.jp

応募締切は **10月9日(金)**(当日消印有効)
当選者の発表は商品(引換券)の発送をもって代させていただきます。

今月のプレゼント

A スラウスリッツ秋田ホームゲーム
ホーム自由席 招待券 (2020シーズン全試合対象)
ペア2名様

B 東カンズラザ 全店共通お食事券 (500円券)
2枚×2名様
YA-YA Turandot/風遊庵/以真沁/山王座/LA DONNA

C そうけん あったか湯たんぽ「湯らっくす」
5名様

提供: (有)豊田商会
秋田市仁井田二ツ屋一丁目2-15
TEL 018-833-3141
※かだん編集部へ受け取りに来られる方

24時間ロードサービス

緊急連絡090-3364-6830

事故車

故障車

転落車

車検整備・点検・一般整備
各種自動車钣金塗装
新車・中古車販売

有限会社 熊谷ボデー

秋田市飯島字大袋76-4 ☎(018)846-8399
(秋田中央卸売市場近く、秋田厚生医療センターそば)
八橋新川向工場/秋田市八橋新川向11-3 ☎(018)823-2332

鉄くず

銅

込み真鍮

一本線

その他、金属全般、機械、タイヤなど多数受け付けております。

現金で 高価買取

一般の方、大歓迎!
お気軽にご相談下さい!

農機具類
◎価格は相場により変動します。

御所野のかりクリミング
御所野のかりローソン
御所野のかりローソン

秋田県公安委員会許可 第231130002360号

興和商事(株)

TEL.018-838-1268

秋田市仁井田字古川向192

屋根の機能も持つ太陽光パネル

屋根工事でパネル設置が一度で済み、工期もコストもお得。

スノーソーラー
SNOW SOLAR

- タイプを選ばず、どんな屋根にもマルチに対応。
- 屋根面を隅から隅までムダなく有効活用。
- 積雪2m地域のZEHにも対応可能。
- 屋根に穴を開けない工法で雨漏りゼロ。

蓄電で1日に使用できるイメージ

冷蔵庫/24時間	照明/12時間
エアコン/8時間	テレビ/8時間
炊飯器/1回分	調理器具/1時間
洗濯機/1回分	スマホ充電/4台分

大容量ソーラー + 大容量蓄電池

備えあれば憂いなし!

停電対策に! 「蓄電あんしんパーク」対応
停電時も家全体で電気が使える

屋根・外壁のことなら、一級技能士のいる当社へ何でもお気軽にご相談ください。

株式会社 **新ルーフ工業** TEL 018-874-8021
秋田県知事許可(般・第)81516号 事務所/秋田市牛島東七丁目13-32 工場/秋田市牛島東七丁目14-45

外壁塗装

【工事内容】
①仮設足場 ②高圧洗浄 ③養生 ④コーキング ⑤下地調整・補修 ⑥外壁塗装(下塗り・中塗り・上塗りの3回(クリア塗装のみ上塗り2回)) ⑦付帯塗装(軒天・水切り・外壁帯)

屋根塗装

【外壁同時施工の場合】
①高圧洗浄 ②ケレンサビ取り ③屋根塗装(下塗り(サビ止め)・中塗り・上塗りの3回) ④付帯塗装(破風・雨樋)

出張診断 無料

見積無料

安心のアフターケア保証付

秋田県・秋田市 リフォーム補助金対応

外壁塗装・屋根塗装をお考えの皆様、お気軽にお問い合わせください!

オバ建合同会社

〒010-0813 秋田市泉一ノ坪13-7-101
(横手出張所) 秋田県横手市銀治町2-11

フリーコール 0800-808-0030

3月~11月 平日 9:00~18:00 土・日・祝 9:00~15:00
メールでのお問い合わせ h-obara@obaken.co.jp

【豆知識】三和土(たたき)/土をたたいて固めた土間。現在の感覚では、玄関の靴が置いてある場所のことを指すことが多く、コンクリートなどで仕上げたものを「三和土」と呼ばれる。もとは土・苦汁(にがり)・石灰3種類を混ぜたのが語源。



かだん

無料配布 住まいの情報誌

~次回は10月22日発刊~ Vol.134 2020年10月号



バックナンバーはホームページをご覧ください

かだんakks 検索

暮らし方に合わせたキッチンプラン

キッチン単に料理をするだけの場所ではなく、家族が集うリビング・ダイニングと一体の場所としてプランニングされるのが一般的です。ライフスタイルや間取りの条件、「見せたい・隠したい」の考え方などによって、キッチンレイアウトも大きく変わります。

出典元/タカラスタンダード(株)

壁付きプラン

キッチンを壁に付けて設置するタイプ。レイアウトも動線もシンプル。調理に専念しやすく、ダイニングまでオープンで配膳もスムーズ。

フラット対面プラン

側面をオープンにして開放感のあるキッチン。カウンター越しに、料理の受け渡しもできます。

マルチ収納対面プラン

手元を隠しながら、ダイニングとの一体感も保てます。キッチンの作業に集中しながら、会話も楽しめます。

アイランド対面プラン

四方をオープンにして、どこからからでも出来るプラン。開放感があり、みんなでキッチンを囲んで料理ができます。

キッチンのことなら「豊田商会」にご相談ください。

住宅リフォームフェア

開催日時 9/26(土)・27(日)・10/3(土)・4(日) 毎週土・日リフォーム相談会開催中!! AM10:00~PM5:00

令和元年度施工実績300件!!

ご来場記念品
食器洗い用洗剤
2本プレゼント

お見積り依頼の方
QUOカード
1,000円プレゼント

リフォーム相談・見積り無料
ローン相談承ります
クレジットで支払いラクラク!

建設業 秋田県知事許可 第81248号
豊田商会
秋田市仁井田二ツ屋一丁目2-15 営業時間/AM8:30~PM5:00
まずは お電話ください!! 0120-014-257

ホームページもぜひご覧ください!
豊田商会 秋田 検索

お風呂リフォーム

7カラ ミーナ
充実の基本性能とお求めやすさを両立。
FRP浴槽
FRPフロア
ホーローパネル
②379,000円(税別)を
商品代 **323,000円**
標準工事費 **360,000円**

68.3万円 + 税

キッチンリフォーム

LIXIL シエラ
使い勝手と美しさ
ステンレス天板
シングルバー水栓
スライドストッカー
②649,000円(税別)を
商品代 **298,000円**
標準工事費 **210,000円**

50.8万円 + 税

トイレリフォーム

LIXIL アメージュZA1
ハイパーセラミック
フチレス形状 節水ECO5 手洗い付 シャワートイレ
①196,700円(税別)を
商品代 **90,000円**
標準工事費 **30,000円**
床クッションフロア・壁・天井クロス張替 **40,000円**

16万円 + 税

テラス

LIXIL サニージュ
雨が降っても気兼ねなく、洗濯物が干せます!
正面4枚引戸、両側面上小窓
床納まり塩ビデッキ、ポリカ屋根
間口(間) 奥行(R) 完成価格(税別)
1.5 6 **342,000円**
2.0 4 **351,000円**
2.0 6 **388,000円**

完成価格 **29.8万円** + 税 間口1.5x奥行4尺

風除室

外からの雨や風を防ぎ、断熱効果も高まります。
壁付納まり 正面1800mm 完成価格 **12.6万円** + 税
片コーナー納まり 1800x900mm 完成価格 **17.3万円** + 税
両コーナー納まり 1800x900x900mm 完成価格 **22.6万円** + 税

皆様のお宅に、探さず、お見積りにお伺い致します。

テラス・屋根

LIXIL シュエット
木目調の美しい意匠性がシュエットの魅力!
1.5間4尺タイプポリカ屋根
間口(間) 奥行(R) 完成価格(税別)
1.5 6 **182,000円**
2.0 4 **173,000円**
2.0 6 **200,000円**

完成価格 **14.9万円** + 税

給湯リフォーム

お湯が熱くならないが交換サイズ!!
急な故障も緊急対応!!
CORONA
貯湯式石油給湯器
※定価 223,000円(税別)
本体価格 **11万円** + 税 ~ 撤去交換工事 4万円~

ウッドデッキ

LIXIL レストステージ
1.5間x6尺 (W2651xD1820) 完成価格 **15万円** + 税

フェンス

LIXIL フェンスAB YS3型
(横スリット③)
4色から選べる
H800xD2000 自在支柱タイプ
本体1枚+柱2本 本体価格 **1.88万円** + 税

シャッター交換

ラク〜に開閉・驚きの軽さ!! 電動なら断然ラク!!
軽量シャッター W2700xH2100 既付除去・処分含め **8.8万円** + 税
電動シャッター W2700xH2100 既付除去・処分含め 電源工事別途 **22.6万円** + 税

解体工事

一般住宅・小屋等幅広く対応致します!!
見積無料

愛車を守る!カーポート

2台用 店頭展示してます 積雪100cm 長期耐用型
LIXIL テリオスポートⅢ3000
5453x5484mm 角柱4本柱仕様
スチール屋根 耐風圧強度54m/秒相当
カーポート+土間工事でさらにお得
完成価格 **33.8万円** + 税

1台用 積雪100cm 単体4本柱 完成価格 **23万円** + 税
2台用 積雪100cm 間口延長4本柱 完成価格 **49.5万円** + 税
3台用 積雪100cm 横連棟6本柱 完成価格 **56.8万円** + 税

必見! お得なパック!! 足場代コミ! 安心の保証

屋根・外壁 お家まるごと塗り替えパック
スタンダードパック 使用塗料: アクリル塗料・ウレタン塗料 3年保証 62万円 (税抜)
足場代込み! **62万円**
ミドルパック 使用塗料: セラミシリコン 5年保証 69万円 (税抜)
足場代込み! **69万円**
アパートオーナー様の塗装も承ります。

外壁金属サイディング張替 高い耐久性で美しい外観
金属サイディング 足場代込み! **127万円** (税抜)
金属フッ素加工サイディング 足場代込み! **162万円** (税抜)

※設置環境により、標準工事以外の工事・部材が発生する場合がございます。実地調査後のお見積りもりさせていただきます。※建物等の腐食劣化による補修・補強及び再生工事は、別途見積りもさせていただきます。※建築確認申請が必要になる場合がございます。ご確認ください(申請費用別途)。※商品写真はイメージです。