

かだん

株式会社 秋田建設工業新聞社
URL http://www.akks.co.jp/

〒010-0951 秋田市山王6丁目8-42
Tel 018-863-4113 Fax 018-863-4319
E-mail kadan@akks.co.jp

- 2 「プロパンガスを都市ガスにしたい」庭の地面はどうする？
- 3 秋田市 街並み探訪～千秋地区～ 介護リフォーム～トイレ～
- 4 エアコンの上手な設置位置 窓の装い～カーテン以外の選択肢～
- 5 プランターで野菜づくりに挑戦
- 6 家の中の安全対策
- 8 カーポートのすすめ

私たちがお伺いいたします



秋田営業所のスタッフ一同です。よろしくお願いいたします。

住まいにも住む人にもやさしいシロアリ対策

薬剤を撒かない「ベイト工法」23年の実績と信頼 (株)ダイナミック・サニート

大切な住まいに永く安心して住み続ける上で、シロアリ対策は重要なポイント。見えないところで住まいを蝕むシロアリは大きな脅威ですが、その生態を知り、的確に対処することで、被害は抑えられます。秋田では、株式会社ダイナミック・サニートがシロアリ対策のパイオニア。薬剤を撒かず駆除する「セントリコン・システム」を東北でいち早く導入し、環境にも健康にもやさしいシロアリ対策として県内全域、さらに近県に実績を広げています。

住まいを傷つけず
工サで巣ごと根絶

シロアリ駆除と言え、従来は床下に薬剤を散布する方法が一般的でしたが、近年は、薬剤を撒かない「ベイト工法」が広がっています。ダイナミック・サニートが導入している「セントリコン・システム」は、欧米で広く普及しているベイト工法。薬剤の入った工サ

(ベイト)を地中に仕掛け、シロアリの巣ごと根絶します。木材に穴を開けるなどして家を傷つけることがなく、嫌なにおいも発生させない。住まいにも住む人にもやさしいシロアリ対策です。

シロアリの活動を監視する「ステーション」を埋め、技術者が年に数回、定期的な訪問して点検し、状況を報告しながら駆除と予防を進めます。依頼主は点検に立ち合い、技術者と一緒に駆除の進捗状況などを実際に確認できます。薬剤散布の場合

布が必要となりますが、セントリコン・システムは、ステーションを一度設置すれば、その後は契約更新時(2~3年ごと)の管理手数料のみで駆除と予防管理を継続できます。

安心と信頼から顧客の9割が再契約

健康的な家庭向き

長期的なコストダウン効果

年数回の点検でアフターフォロー

シロアリの習性を利用し、巣ごと根絶させる「ベイト工法」

健康リスクに敏感な家庭向き

健康的な家庭向き

健康的な家庭向き

健康的な家庭向き

その羽アリ、シロアリかも!! 羽アリを見かけたら、専門家に相談を!!

シロアリは地中で巣を作り、4月~6月に羽を生やして地上に飛び立ちます。その羽アリは、「シロアリだから白いだろう」と思い込むのは大間違い。黒アリと同じように体が黒く、色だけでは簡単に見分けられないので要注意です。羽アリを見かけたら「シロアリかも!」と疑い、まずは専門家に相談するのが安心です。



黒アリの羽アリ

前羽の方が大きく、体がくびれているのが特徴。

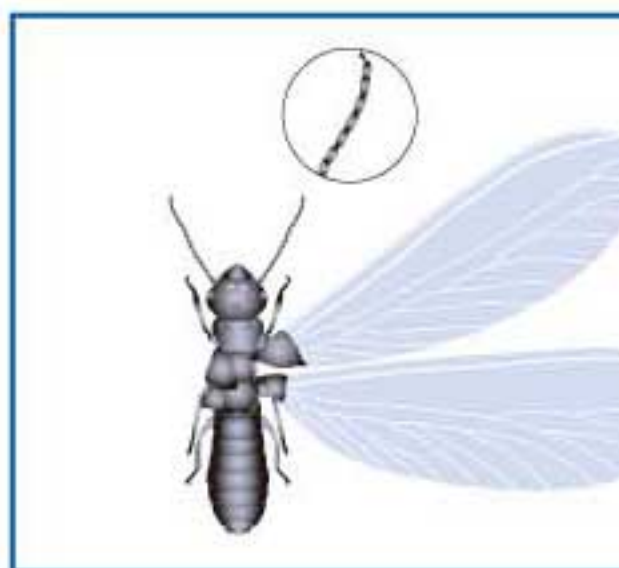

シロアリの羽アリ

実は体が黒く、寸胴で大きな羽が4枚ある。

シロアリの習性を利用し、巣ごと根絶させる「ベイト工法」

シロアリは常に新しいエサ場を探し求めて活動し、仲間でエサを分け合う習性があります。そこでこの行動パターンを利用し、薬剤の入った工サを地中に仕掛けるのがベイト工法。シロアリはその工サを巣の中にせっせと運び、仲間のシロアリが次々にそれを食べ、最終的にすべてのシロアリが死滅します。

薬剤の有効成分はノバルムロン

働きアリがいつものように食べにくる

薬剤を含む餌(ベイト剤)頭木

今日も食べるぞー

もちろん仲間もやってくる

ごはんだぞ

餌を次々と巣に持ち帰る

わーい

巣の中のシロアリすべてが食べる

脱皮の時期が来て薬剤が効果を発揮

新しいーもうダメだー

巣の中のシロアリすべてが死滅

県内3拠点で全県域対応 (秋田・大館・横手)

シロアリ危険度チェック!!

ひとつでも思いあたったら要注意です!

- 木造建築で築10年以上経過している
- 自宅の風呂場・台所・玄関で羽アリを見かけた
- 自宅のまわりで黒っぽい透明な昆虫の羽がままとまって落ちていた
- 前回のシロアリ駆除から5年以上経つ
- ご近所でシロアリ駆除を行っていた
- 軒下・庭先に木製の家具や廃材を置いたままにしている
- 木造の塀や物置きがある

薬をまかないシロアリ防除

人にペットに、また環境にも安全性の高いセントリコン・システムを採用。

歴史的建造物のシロアリ防除でも実績

セントリコン・システム採用の世界遺産・建造物

米国・ホワイトハウス 比叡山延暦寺 北鹿ハリストス正教会

国内外の採用実績

- 米国/ホワイトハウス、自由の女神
- 日本/比叡山延暦寺(滋賀県大津市) 浅草寺(東京都台東区)
- 秋田/多宝院(能代市) 北鹿ハリストス正教会(大館市) 旧奈良家住宅(秋田市) 旧黒澤家住宅

有害生物防除・環境衛生管理サービス ■ベストコントロール事業 ■設備メンテナンス・清掃事業 ■食品衛生コンサルティング事業 ■文化財維持管理

HYSIA 株式会社 ダイナミック・サニート

現場調査・お見積り 無料 0120-64-6409

本社 秋田市外旭川字三後田175 TEL 018-868-2535
 秋田営業所 TEL 018-863-4113
 大館営業所 TEL 0186-42-8138
 横手営業所 TEL 0182-35-7177
 仙台 盛岡 弘前 東京
 シンガポール 台湾

ダイナミックサニート 検索

プロパンガスを 都市ガスにしたい

注意点は？

「今はプロパンガスを使っているけど、都市ガスにしたい」とそんな時はどうすればよいのでしょうか？



切り替え可能か確認

まずはガス会社のホームページなどで都市ガスの供給エリアかを確認します。

集合住宅の場合

切り替えは、管理会社や大家さんの決定事項ですので交渉が必要です。

戸建ての場合

ガス会社に現地を見てもらい、ガス管が近くまで敷設されているか、切り替えが可能かどうかを確認。工事費も見積りしてもらいます。確認と見積りは無料です。

工事では、ガスの本管から自宅の供給場所まで導管を引き込みます。料金は道路部分でガス会社の負担、敷地内が自己負担となります。

変更を検討する際の注意点

自宅と公道の間に他人の私有地がある場合、土地の所有者に許可が必要です。結果的に切り替えができない場合もあります。

導管引き込みの工事費は、本管から供給場所までの距離に応じて変動します。家のすぐ近くまでガス本管が来ていても、本管と自宅の間に広い庭があったりすると、距離の分だけ導管が長くなります。プロパンガスとはガスの原料や熱量が違うため、都市ガスに適合したガス機器への交換が必要です。

費用対効果を考えて検討を

都市ガスは低価格で安定的に供給でき、爆発も起きにくいと言われていたため、経済面や安全面を考慮して「切り替えたい」という方も少なくありません。ただ、その分、工事や器具交換の料金もかかりますので、慎重に検討しましょう。



増改築・リフォーム 5万円 ・ 暴風雪被害復旧 **10%**(最大5万円) 補助!!

令和3年度 秋田市 住宅リフォーム支援事業

	通常の増改築・リフォーム工事	令和3年1月7日以降の暴風雪等による災害復旧工事
工事金額	50万円以上	20万円以上
工事業者	秋田市内に本店を有する建設業者等	要件なし
工事の完了時期	令和3年4月1日～令和4年3月31日に完了し、完了実績報告書を提出できるもの	
その他	過去に制度を利用したことのない住宅の工事	—
補助額	5万円 (中心市街地活性化基本計画区域内は10万円)	対象工事費の10%、上限5万円
対象者	秋田市内に住所があり、自らまたは親や子が所有し居住する住宅で、市税の滞納がない方	
対象住宅	①一戸建住宅(車庫や物置含む)。併用住宅は住宅部分の延床面積が全体の1/2以上 ②マンション等の共同住宅(自ら所有・居住する専有部分のみ)	

※外構工事など、補助対象外となる工事もあります… 詳細は、秋田市都市整備部住宅整備課 TEL 018-888-5770

庭の地面はどうする？

庭づくりでよく選ばれる芝生、コンクリート、砂利。今回はそれぞれのメリットやデメリットを考えてみます。

芝生
天然芝は比較的安価ですが、手入れが大変。人工芝はメンテナンスが不要ですが、費用が高めです。

コンクリート
耐久性が高く、雑草処理も不要で楽ちん。ぬかるみもなく、スッキリ気持ちよく使えます。

砂利
コストが安く、種類が豊富。厚くしっかり敷けば雑草が生えにくく、踏み草の音は防犯対策にもなります。ただし、白砂利は経年により黒ずんでいきます。

住宅から大型木造施設まで… 住まいの構造部分の設計及び加工

国産土台を標準仕様!! ヒバ・ヒノキ

森のやすらぎをあなたの住まいに

株式会社 高英 プレカット事業部

本社 東京都江東区三好三丁目2-25
仙北郡美郷町六郷字小安門200
TEL 0187-84-4111
FAX 0187-84-4112

喜んで頂ける地域NO.1をめざします

外壁・屋根塗装

見積り無料 相談無料 診断無料

まずはお気軽にお電話下さい。

株式会社 **mk2** TEL 845-8339

〒011-0941 秋田市土崎港北七丁目2-65
PC.mk2-5700@ac.auone-net.jp

営業項目
※仮設足場工事
※住宅リフォーム
※テナント改修
※アスベスト除去
※解体工事
※除排雪 など

築10年以上経過してる家・アパートをお持ちの方へ

外壁・屋根塗装

創業32年 豊富な経験と確かな技術・自社施工

当社が選ばれる理由

- 創業32年の実績
豊富な経験で、戸建・集合住宅から公共施設まで、あらゆる現場に対応します!
- 一級建築塗装技能士
確かな技術で、責任をもって施工させていただきます!
- 完全自社施工
中間業者を通さず、当社が直接受注し、施工しますので、安心価格でご満足をお約束します。

建設業許可(般-29)第40040号

TEL (018) 868-5735
秋田市外旭川八幡田二丁目3-13
FAX (018) 868-4776

有限会社 成田塗装店

賃貸物件情報

キャッスルシーマB 泉中央1丁目 4.8万円/月 2DK 45.49㎡ (13.76坪)	コーポピース 泉南3丁目 4.7万円/月 2DK 48.00㎡ (14.52坪)	ハウスちひろ 仁井田本町4丁目 4.2万円/月 2LDK 53.93㎡ (16.31坪)
トーカンマンション泉式番 泉中央2丁目 8.5万円/月 4LDK 80.97㎡ (24.49坪)	ロワイヤルユウ 中通5丁目 6.2万円/月 3DK 53.99㎡ (16.33坪)	ランドシティ秋田駅前 中通7丁目 12.0万円/月 3LDK 68.36㎡ (20.67坪)
土崎港北2丁目 5.0万円/月 2LDK 74.00㎡ (22.38坪)	TORINハウス 広々3LDKのメゾネット 6.5万円/月 3LDK 79.06㎡ (23.91坪)	御野場新町 7.5万円/月 2LDK 87.65㎡ (26.51坪)

賃貸物件は、保証会社及び保険要加入となります。仲介手数料は1.1ヶ月分です。

ユーアイ・トータルプランニング(株) TEL.018-866-4333

住環境プランニングの総合害虫駆除

今年も住まいの外敵・しろありの羽ありが、一斉に飛び立つ季節になりました。

・しろありは8℃以上の温度があれば一年中活動しています。
・5月20日頃～6月中旬はしろありの繁殖期です。
雨上がりの晴れた日、風がなく、じめじめと蒸し暑い日の昼頃、羽ありが一斉に飛び立ちます!

実は、羽ありになって飛び立つのはほんの1%ほど。羽ありを数匹見つけたら、縁の下では数万匹がガリガリと床下の木を食べています。

巢から一斉に飛び立った羽ありは、2時間ほどで羽がとれ、地面にもぐって新たな巣をつくり始めます。

ゴキブリ、ダニ、スズメバチ、ネズミなど不快害虫をすべて駆除いたします。

検査無料
安心価格
安全・確実

黒アリは肉食なので、家に直接被害を及ぼすことはありません。
●しろありが大量に発生すると、それを食べる黒アリが続いて大量発生します。
●6月後半～7月に発生する羽アリはほとんどが「黒アリ」です。

●秋田市内は即対応! ●経験豊富な技術者におまかせ下さい

住環境プランニング株式会社
秋田県事業本部/秋田市新屋大川町39-7 TEL018-888-8802 FAX018-888-8803
秋田店/秋田市東通3丁目11-5 TEL018-827-6444 FAX018-827-6445

羽あり・しろあり、スズメバチ、その他の害虫SOSダイヤル 0120-64-1710 住環境プランニング株式会社 検索

秋田市 街並み 探訪

シリーズ②
千秋地区

明治時代は行政の中心地

秋田市「千秋」地区は、千秋公園を中心にして住宅地と公共機関が溶け合う市中心部のまち。3月には秋田駅前「千秋久保田町線」が対面通行化して開通し、話題になった。千秋公園は秋田藩主・佐竹氏の居城（久保田城）跡で、一帯は江戸時代に「久保田城下町」として発展。明治期には県庁が所在する行政の中心地だった。

秋田駅前「秋田OPA」も千秋地区
「秋田駅前」の所在地は「千秋久保田町」。隣のホテルメトロポリタン秋田（中通七丁目）との間が地区の境だ。
久保田は「窪田」とも書かれ、落ちくぼんだ沼沢地だったことが由来。古くは出羽国秋田郡の窪田村だったが、慶長7年（1602年）に遷封した佐竹氏が神山（千秋公園の丘陵）を選んで築城し、その城下町が秋田の中心に。明治維新後は行政の中心地となり、明治5年、久保田城本丸に秋田県庁が開設。家老・渋江氏邸（後の県民会館の場所）が県庁仮庁舎として使用された時期もあった。

かつては水道山
明治40年から給水を始めた秋田市の水がめとして、藤倉水源地からの送水を受ける濾過池「大木屋浄水場」が現在の明徳小学校付近にあり、千秋公園の丘陵は「水道山」と呼ばれた。その役割は、昭和41年に完成した手形山配水場に移った。昭和53年、千秋公園地下に「千秋トンネル」が開通し、駅東の手形地区と保戸野地区・山王方面が結ばれた。

久保田城下の歴史の名残
「千秋」が地名となったのは、昭和41年の住居表示。久保田城下の名残を残していた中城町、北の丸新町、土手長町上丁、古川堀反町、台所町、鷹匠町などと、手形の各一部（堀反町など）が、歴史的な地名を一部受け継いで現在の千秋北の丸、千秋矢留町、千秋城下町、千秋中島町などとなった。千秋明徳町は、九代藩主・佐竹義和が開設した藩校「明徳館」の流れを汲む明徳小学校が由来。



介護リフォームのポイントと費用

いざ自分や家族が介護を必要とする状態になったとき、住まいに「介護を受ける側と介護をする側の両方が不便を感じるようになった…」ということはよくあります。将来に備えて、障害になりそうな場所を発見しておくことも大切です。

- ### 介護リフォーム
- ～介護認定から助成金給付までの流れ～
- 1 介護認定…それぞれの自治体から介護認定を受ける
 - 2 ケアマネジャーに相談…プランと一緒に検討
 - 3 ケアプランの作成…リフォーム計画を立てる
 - 4 住宅改修費の申請…事前に市の担当窓口へ申請
 - 5 設計・工事の依頼…業者を探す
 - 6 調査への立ち合い…希望を詳しく説明

- 7 リフォームプラン検討…施工業者から提示されたプランチェック
- 8 費用の確認・契約…見積書内の自己負担額の確認
- 9 市に申請書や工事の見積書・図面提出
- 10 工事完了
- 11 施工業者に工事費の支払い…費用の全額を一旦支払い、領収書を受け取る
- 12 市に支給申請書類提出…完了報告
- 13 住宅改修費の支給…市から助成金の支給

トイレは、出入りしやすくすることが重要です。
ドアの開閉がしやすいこと、廊下とトイレの間の段差が解消されていることが求められます。筋力が弱っているため、体を安定させて移動できるようにL字型の手すりを設置するのもポイント。トイレの中のスリッパも転倒の要因。裸足でも冷たくない、滑りにくい素材に変えておきましょう。

項目	費用
和式から洋式に変更	約18万円～
手すりの設置	約5～10万円
ドアの引き戸への変更	約10～20万円
段差の解消	約2千～10万円
手洗い台の変更	約5～15万円

出典/みんなの介護入居相談センター

多機能除菌・消臭剤 『ラピスブルー GAT'SHELL』

コロナに負けるな！
応援セール

スプレー 10本に +2本
¥16,500 (税込)

スプレー2本+蛇口付きテナー20L
¥15,400 (税込)

ラピスブルーの実力!!

ワイシャツにはわたしようゆやコーヒースーツも
ラピスブルーなら
すぐに**キレイに!**

動画は**コチラ!**

サージカルマスク 秋田産

3層構造と高品質フィルターでしっかりガード
商品名: サージカルマスク スターライト/入数: 50枚
品番: MDC-001/商品サイズ: W175mm×H95mm

ウイルス・細菌・花粉・ハウスダスト
黄砂・PM2.5 対策に

① ポリプロピレン不織布 飛沫を効果的にブロック
② メルトブロー不織布 空気中の非油性粒子
③ ポリプロピレン不織布 吐き出す熱気を吸収し、快適さを維持します

飛沫

MADE IN JAPAN
MADE IN AKITA

かたん特価 **50枚/¥2,500** (税込)

※お電話やメールでご注文いただければ、1本からでもお届けいたします。 ※代引も対応いたします。ぜひお問い合わせ下さい。

株式会社GAT 〒010-0851 秋田市手形字十七流186-3(2階) TEL 018-838-0118 FAX 018-838-0139 E-mail info@akita-gat.co.jp

あきた夕市に出店します
6月8日・22日 15時～19時
アルヴェ1Fきらめき広場

資金相談

土地探し

住宅ローン相談

家・不動産の売却もお任せ下さい!!

家を売るなら、買うなら。

全国669店舗展開中!
牛島・大住・仁井田・檜山・新屋 物件多数!!

HouseDo ハウスドゥ!秋田南店

TEL018-853-1710 ハウスドゥ 秋田南店

運営会社(有)豊田商会 営業時間 9:00～17:00
〒010-1431 秋田市仁井田二ツ屋一丁目2-15

牛島東5丁目2号棟・3号棟

2号棟
マルダイまで徒歩3分!!牛島小まで徒歩6分!!

- 土地面積 158.76㎡/158.55㎡
- 建物面積 104.49㎡/105.30㎡
- 建築確認番号: 第R02SHC124021号 第R02SHC124022号
- 学区/牛島小・城南中
- 取引態様「仲介」
- JR羽越本線「羽後牛島駅」徒歩11分
- 「牛島市営住宅前」バス徒歩6分

2,390万円借入れの場合
返済例 月々**57,101円**
2年固定(金利0.7%・地銀) ボーナスマし無し、40年返済

2,390万円 (税込)

牛島西2丁目

5月30日(日) 10:00～16:00
羽後牛島駅まで徒歩6分!!

※イメージ

4LDK+S(納戸)

- 所在地/秋田県秋田市牛島西2丁目
- 土地面積/236.59㎡
- 2021年5月完成
- JR羽越本線「羽後牛島駅」徒歩6分
- 「牛島市営住宅前」バス徒歩4分
- 建物面積/104.89㎡
- 学区/大住小・城南中
- 取引態様「仲介」

2,390万円借入れの場合
返済例 月々**57,101円**
2年固定(金利0.7%・地銀) ボーナスマし無し、40年返済

2,390万円 (税込)

土崎港中央1号棟・2号棟

JR奥羽本線「土崎駅」徒歩14分!!

- 土地面積 129.82㎡/141.92㎡
- 建物面積 95.58㎡/100.44㎡
- 建築確認番号: 第R03SHC106235号 第R03SHC106236号
- 学区/土崎南小・将軍野中
- 取引態様「仲介」
- JR奥羽本線「土崎駅」徒歩14分

2,190万円借入れの場合
返済例 月々**52,323円**
2年固定(金利0.7%・地銀) ボーナスマし無し、40年返済

2,190万円 (税込)

戸建 桜ガ丘1丁目

見学可能

利便性がよく、閑静な街!!

- 土地面積/229.30㎡
- 建物面積/123.38㎡
- 建築年月/1988年2月完成
- 学区/桜小・桜中
- 取引態様「仲介」
- 「秋田駅」徒歩40分
- 「桜二丁目」バス徒歩7分
- キッチン入替
- 風呂入替
- クロス
- 床

令和2年12月リフォーム済

1,380万円 (税込)

戸建 檜山愛宕下

見学可能

暑さと寒さに強い! 未入居物件

- 土地面積/187.81㎡
- 建物面積/86.11㎡
- 建築年月/2020年3月完成
- 学区/築山小・秋田南中
- 取引態様「仲介」
- JR羽越本線「羽後牛島駅」徒歩12分
- 「築山小学校前」バス徒歩5分
- 2LDK
- 高密度・高断熱
- オール電化

2,480万円 (税込)

土・日・祝日はもちろん、平日も内覧予約承っております。お気軽に担当までお問い合わせ下さい!!

エアコンの上手な設置位置

エアコンの運転効率をあげるには、取り付け位置が重要です。新築や引っ越し、増設や交換の際のご参考に。

部屋の壁の短辺に

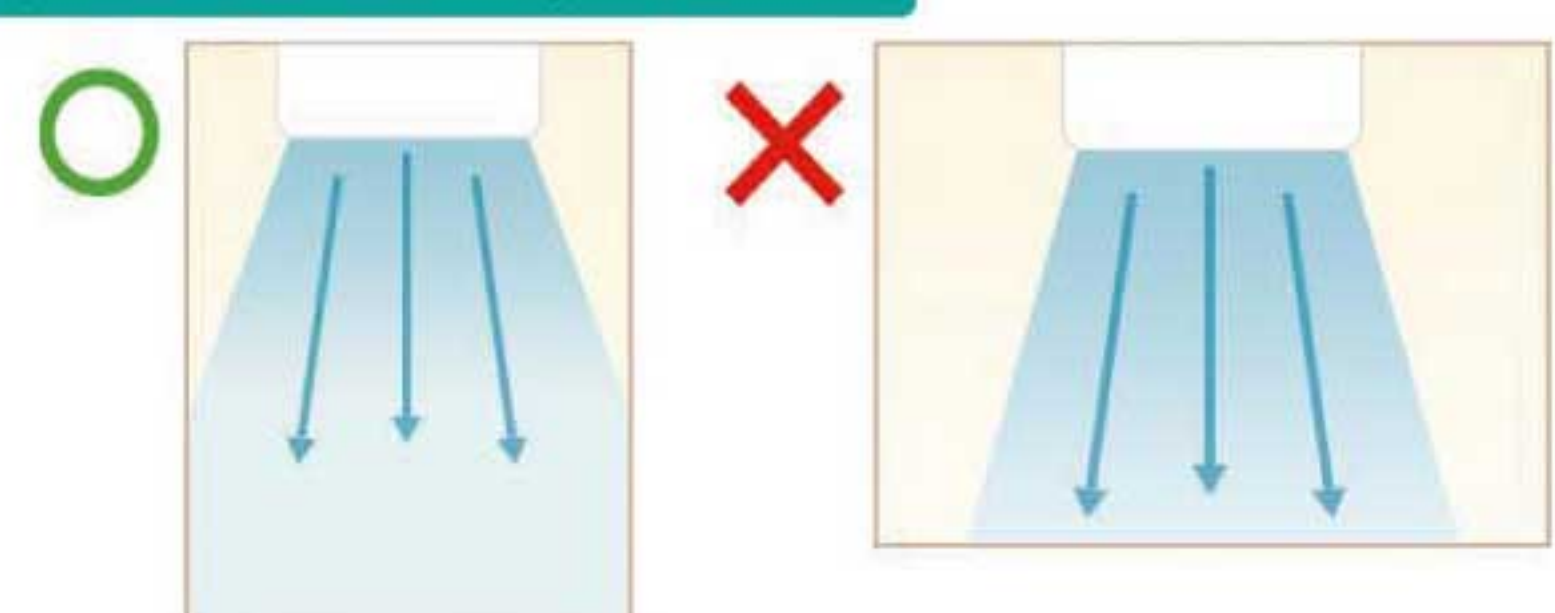

風が当たる面積を増やし、風が届かない場所を減らすことで、より短時間で部屋の温度を下げる事ができる。

室外機に近い位置

配管が長いと運転効率が悪くなってしまいます。

真下に障害物がない場所



エアコンの風を部屋全体に回すことで運転効率が上がる。



窓に近い場所

窓から侵入してくる熱と冷気を最初に空調する。

周りに空間があること

天井やカーテンレールから5cm以上の通気スペース

貼るだけで性能UP!



窓用フィルムの種類

「窓フィルム」は貼るだけで窓の性能を高める優れたもの。目的に合わせて多様な製品を選べます。

室内を快適に

- ・断熱・遮熱調整フィルム
窓の断熱性能を高めることで、夏は冷房効果を高めて涼しく。冬は断熱効果を高め、室内の熱を保つほか、結露の防止にも。
- ・UVカットフィルム
窓から入ってくる紫外線をカット。家具や壁紙などの日焼け防止にも役立つ。

防犯・防災・目隠しに

- ・プライバシー保護フィルム
磨りガラスのように部屋の中を見えにくくする。外から鏡のように見える「ミラーフィルム」もある。
- ・飛散防止フィルム
ガラスが割れた際の破片を飛び散りにくくし、万が一のケガを防ぐ。
- ・防犯フィルム
飛散防止効果を高め、ガラスを割れにくくする。空き巣などの侵入防止に有効。

採光

— 明るく快適な窓プラン —

明るく快適な住まいには、部屋を満たす自然光が欠かせません。敷地の向きや隣家との兼ね合いなどから、日差しが確保が心配される場合でも、窓からの採光を工夫することで、快適さに大きな差が出ます。

- 道路や隣家に面した部屋には「腰高窓」や「天窗」
・外からの視線を遮りつつ、十分に採光
・防犯性を高めるなら格子(ルーバー)を設置
- キッチン明るさを照明とのバランスで
・キッチンは直射日光で食材を傷めない配慮や、壁面を活かした収納も大切なので、あえて窓を小さくし、照明でカバーする手も。
- 間口の小さな部屋には窓の位置を高く&換気
・部屋の奥まで光を採り入れる
・高窓だけにすると換気が不十分になりがちなので、換気のために「地窓」を設置
- 洗面には「ハイサイドライト」
・朝の始まりの場所だけに、少しでも明るく。
・天井からすぐ下の場所にフィックス窓(はめ殺し)を設置するなど。

POINT 窓は「大きなものをたくさんつけば良い」というものではありません
●窓が多いと、その分だけ耐震性は下がる ●窓をつくりすぎて家具が置けない、というケースは避けたい
●西日が入りすぎるとまぶしい
▶ 窓は、その場所に合わせて必要な大きさ・必要な数に上手に設置したい!

窓の装い

カーテン以外の選択肢

窓に付けるブラインドやスクリーンは、用途や好みに合わせて選べます。最もポピュラーなカーテン以外の選択肢は…?

ブラインド	ロールカーテン	フリースクリーン
開き具合で採光を調整できるのが便利。また、日差しや視線を遮りながらの通風も。	上に丸まるため、小さな窓に付けても圧迫感がなくスッキリ。開ける幅で調光が可能。	ロールカーテンと同じく、使わない時はコンパクトに。柔らかな素材感が和風の部屋によく合う。

新型コロナウイルスの早い収束を祈り、みんなで負けずに頑張りましょう

<p>産科 婦人科</p> <p>並木クリニック</p> <p>院長 並木龍一</p> <p>秋田市寺内堂ノ沢一丁目7-28</p> <p>☎846-1231</p> <p>輝く妊婦さんと赤ちゃんのためのエクササイズ</p> <p>なみきマタニティスタジオ</p> <p>日本ソフロロジー研究会会員 日本マタニティピクス協会認定スタジオ</p>	<p>SO Ra RO</p> <p>今月1月6日水 開院しました</p> <p>歯科、小児歯科、矯正歯科</p> <p>そらいろデンタルクリニック</p> <p>SORAIRO DENTAL CLINIC</p> <p>院長 越前 悠</p> <p>★診療時間★</p> <p>月・水・木・金 / AM 8:30~12:00 PM 2:00~6:00</p> <p>休診日 / 日曜日・祝日・火曜日</p> <p>〒011-0911 秋田市飯島字堀川10</p> <p>TEL.018-838-1707 (万SAI秋田店となり)</p>
---	---

あなたのレシートが街の笑顔に変わる

じぶんの買物でだれかを幸せにするしくみ。

イオン 幸せの黄色いレシート

since 2001

キャンペーンご協力お願いします

地域で活動しているNPO法人やボランティア団体などに対し、その活動に役立つように、イオンを通しての助成(物品による)で応援する制度です。お買い物をして受け取った黄色いレシート(店によっては白色)を、「まちづくりトライアングル」のボックスに投函をお願いいたします。

毎月11日の「イオン・デー」に、お買い上げレシートで参加できます!

- イオン御所野店で買った物をした際に受け取る黄色いレシートを専用BOXに投函して下さい。
- 専用BOX設置場所…1F中央広場
- 投函されたレシートの合計金額の1%にあたる物品が法人・団体に助成されます。

NPO法人 まちづくり・トライアングル 事務局 村上 TEL 018-862-7947

四角い家のモデルハウス 近日公開

ワンズ キューボ

ONE'S CUBO

- 長期優良住宅仕様
- 省令準耐火仕様
- 認定低炭素住宅仕様
- 無垢材による空間美

モデルハウス
土地面積/196㎡(59.3坪)
建物 3LDK
延床面積/105.8㎡(32坪)

売地 (建築条件付き)
土地面積/140㎡(42.4坪)
地目/宅地
用途地域/第一種住居地域
建ぺい率/60%
容積率/200%
学区/日新小学校・秋田西中学校
売主

現地

施工中現場見学会
6月12日(土)・13日(日) 10:00~15:00
予約制 電話やメールでお願いします。

現地 由利本荘市西目町西目字大森

ポイント

- 耐震等級3(積雪時の耐震評点1.5以上)を実現
- 高い省エネ性能の実現
- 既存部と新築部の機能的な融合による効率的な家事動線の実現

解体工事・アスベスト除去のことならおまかせください。

油圧ショベル アームロールで5台分活用 超高圧水洗工法 吹付除去

新築 男鹿市船川港船川
完成間近かです。お問い合わせ下さい。

楽チン! 片付け整理グッズ

置くだけ、掛けるだけの簡単整理術・グッズをご紹介します。散らかりがちな狭い部屋などにも応用ができます。

品揃えや価格等の選択が豊富な、Amazon等の通信販売での購入がオススメです。



キーフックスタンド

家や車のキーはバラバラに置かず、キースタンドに掛けて整理整頓で楽チン!



アンブレラスタンド

濡れたままスタンドに掛けるだけで乾かせ、水滴は受け皿に落ちるので玄関も汚れず、場所も取らないので楽チン!



収納スペースが少ない部屋は!

ユニットシェルフを設置し、用途ごとにトレーやカゴに入れ、使ったら定位置に整理整頓で楽チン!



小物スタンド
(デスクオーガナイザー)

大小ワンセットの小物スタンドで、バラバラになりがちな文具等も整理で楽チン!

プランターで野菜づくりに挑戦

~ラディッシュ・ミニ人参~

用意するもの
幅の広いプランター、鉢底石、培養土、肥料、防虫ネット、種、小さいスコップ

＝種まき(春・6月と秋・9月の2回)から収穫まで＝

- プランターの土に筋を付け(幅約10cm)、5cm間隔で凹みを作り、そこに3~4粒の種を蒔く。薄く土をかける(かけ過ぎると芽が出にくい)。
- 霧状の水をたっぷりかける(芽が出るまで毎日)。
- 芽が出たら防虫ネットをかける。
- 葉が出てきたら間引きをする(細く曲がった苗など)。
- 収穫
 - ラディッシュ…根元を見て大きくなったものから。
 - ミニ人参…根元に土を寄せる。2本で育て、太いものから収穫。

※収穫が遅くなると固くなるので注意。
※葉まで食べられる。

楽しく優雅なバスタイムにー お風呂グッズ

ステイホームの時間は増えている今だから。お風呂の時間を楽しく優雅に過ごすためのオススメグッズをご紹介します。

品揃えや価格等の選択が豊富な、Amazon等の通信販売での購入がオススメです。



極楽肩ながし湯システム「かた〜ゆ」

高価なユニットバスでしか味わえなかった肩湯が低価格・簡単設置で楽しめる。



バスタブトレーで優雅なひとときを

竹製のバスタブトレー。タブレットやドリンクを持ち込んで、リラックスタイムを楽しめる。



防塵防水 Bluetoothスピーカー

濡れても大丈夫!入浴時にスマートフォン等から音楽を飛ばしてBGMを楽しめる!



マグネットスマホホルダー

マグネットホルダーで防水スマホを固定し、音楽や動画を視聴出来る!

終活のすすめ

~お金~

準備しておきたいポイントは10項目(介護、葬儀、お墓、病院、住まい、保険、延命治療、遺言書、お金、遺品)。家族で相談しながらエンディングノートを準備することが大切です。今回はお金についてです。取材協力/冠婚葬祭エール㈱

相続では不動産のほか、現金・預金・有価証券等の流動資産、絵画等の固定資産を「誰にどのように分配するのか」を遺言書に記しておくか、生前贈与しておくことで、争いを回避できます。保険金は相続財産の対象とはなりません。銀行・証券・保険の3大金融機関と取引先の多い方は、混乱を避けるために関連事項をエンディングノートにまとめておくことをお勧めします。

死後に故人の預貯金を口座から引き出す際は、前提として遺産分割協議書が必要となるので注意が必要です。ただし、葬儀費用に充てる分については、金融機関によっては書類が無くて下ろさせてくれるところもあります。大きな借金などいわゆる「負の遺産」がある場合、相続人であれば相続放棄すればよいですが、相続人以外の方が連帯保証人になっている場合は放棄ができないため、例えば保険金が入るようにしておくなど対策を考えておくとうまいでしょう。

24時間ロードサービス

緊急連絡090-3364-6830

事故車 故障車 転落車

車検整備・点検・一般整備
各種自動車钣金塗装
新車・中古車販売

有限会社 熊谷ボデー

秋田市飯島字大袋76-4 ☎(018)846-8399
(秋田市中央卸売市場近く、秋田厚生医療センターそば)
八橋新川向工場/秋田市八橋新川向11-3 ☎(018)823-2332

人生の最終楽章に エールが奏でる新しい旋律

特別な家族葬

火葬までの時間をゆっくりとご家族だけで過ごす時間に配慮したご提案ができます。

43.78万円 (税込)

お迎えから、安置・火葬・葬儀まですべて含まれた料金です。

悔いのない心に残るお葬式
価値のある心にしみるお葬式

遠方の方や葬儀に参列できない方
YouTubeを利用した、県内初の
葬儀ライブ配信サービスを導入しました。

毎週水曜日15:25から総賛放送中

FM秋田
「カトちゃん、ナベちゃん
水曜日のアントラクト」

冠婚葬祭エール株式会社
〒010-0061 秋田市卸町2丁目4-18 FAX 018-838-6302
HPもぜひご覧ください 冠婚葬祭エール 検索

新しい命が吹き込まれる新しい街へ。

生き生きとした街には、生き生きとした家族が集い、街の表情がどんどん豊かになっていきます。時が流れ、住み人がいなくなった住まいや土地は、新しい住み手によって新しい命が吹き込まれ、またそこに豊かな時が育まれます。大切な思い出の詰まった住まいや土地を、新たに必要とする方にお譲り頂くことで、街自体もまた表情を変えながら、成長していきます。

人から人へ、街から街へ。

家族が刻んだ思い出をしっかりと受け止め、その財産を新たな住み手につないでいくのが、私たちハシモトホームの仕事です。

ぜひ大切なお住まいや土地をお譲りください。

成約御礼
4月度は3件ご成約頂きました!
おかげさまで、多数のご成約とお問合せを頂戴致しております。

買取査定北東北No.1
をめざします!

まちに咲く。まちに根づく。

株式会社 ハシモトホーム

不動産営業社員募集!(営業経験者優遇致します)

秋田 0120-20-4601
秋田市旭北錦町3-33
○宅地建物取引業国土交通大臣(6)第5379号
○(公社)秋田県宅地建物取引業協会会員
○東北地区不動産公正取引協議会加盟事業者

見学予約や物件情報はWEBで!

～水を大切に使う意識を～

家庭でできる節水方法

6/1～7は「水道週間」です

普段、あたり前に使っている水も、限りある貴重な資源の一つです。「水道週間」を機に、大切な水の無駄な使用をなくすように心がけましょう。

台所で…

- ・食器やフライパンなどは油汚れを落としてから、ため洗いを
- ・蛇口をこまめに開け閉める

洗面所で…

- ・洗面や歯磨き時は水を流しっぱなしにせず、洗面器やコップで必要な分だけ使う

洗濯は…

- ・洗いは風呂の残り湯を使う
- ・水温が高いので汚れ落ちも良くなる

トイレで…

- ・音が気になるからと何度も流さない
- ・大小レバーを使い分ける

お風呂で…

- ・シャワーはこまめに閉める
- ・足し湯などが少なく済むよう、家族が続けて入浴する

節水グッズの活用

- 節水コマ（蛇口の内部に取り付け、流量を抑える）
- 節水アダプター（蛇口の先端に取り付け、流量を減らす）
- 節水型シャワーヘッド（流量を減らす効果。手元スイッチ付きタイプはこまめに止水できる）

家の中の安全対策

5月26日の「県民防災の日」は、家の安全対策を今いちど再確認する機会になります。身のまわりの生活室内で、有るへの備えは大丈夫ですか？

- 寝室や子供部屋**：家具が倒れて出入り口をふさがないように、低くて安定したものにし、配置を工夫。
- テレビ**：裏側をワイヤーなどで壁に固定。金具や粘着マットで固定する。
- 冷蔵庫**：専用の転倒防止用ベルトなどで固定する。
- 窓**：飛散防止フィルムを貼る。カーテンを閉めておくだけで、ガラスの飛散防止に。
- 玄関周り**：外への避難路になるころには、物を置かず、広くスペースを確保。
- 食器棚**：L字型金具やワイヤーで壁に固定。開き戸には留め金を、重いものは下の方に置く。
- 吊り棚・額縁**：重いものは置かない。ガラス面に飛散防止フィルムを貼る。

雨漏り110番

大雨・台風

雨漏り補修

はおまかせ下さい!

●3社の補修で解決できなかった雨漏りも1発解決の実績アリ!

●現在まで雨漏り補修、解決率100%です!

「たかやま建装は、施工中におけるコロナ対策を万全にいたします」

- 作業前に体温を測り、37.5度以上ある場合は入場を見合わせます。
- 施工者と対峙する際は必ずマスクを着用いたします。
- 現場へ入る際は必ず手の消毒をいたします。(途中入退場の場合も)

外壁・屋根塗装

「外壁カラーシミュレーション写真加工サービス中」

外壁・屋根塗装で

足場代無料!

「フッ素樹脂塗料」を特別価格にて施工!

さらに

「灯油タンク塗装サービス」または「スチール物置塗装サービス」をお選びいただけます!!

6月中に外壁屋根全塗装施工をご予約されたお客様に

最上級グレード

ご予約受付中!

ご成約特典

たかやま建装

フリーダイヤル 0800-888-9979

秋田市土崎港相模町字沼端7-11 ポートプラザ秋田2-1 TEL.018-838-1295 FAX.018-838-1296 (仁井田事務所) 秋田市仁井田福島1丁目6-8

当店ブログにて、施工事例掲載中!

※当店にて申請代行いたします。リフォーム補助金対応します。

5月26日は「防災の日」。万一の地震に万全の備えを!

国内初 免震保証付き 地盤改良工法

スーパージオ工法

軟弱地盤対策 液状化対策 交通振動対策 狭小地対策

高い免震力

熊本、大阪、北海道の地震でも性能効果が確認されました。

安心の免震保証

- 建物・身体・家財(すべて含んで最大1億円)
- 免責0円、補償期間10年(最長30年まで更新可能)
- 地震時の液状化特約

withコロナの家づくりに最適な新基礎工法「eLbase」(エルベース)

簡単施工 軽くて安全な「EPS(発泡スチロール)型枠」をワンタッチではめ込むだけ。女性による鉄筋・型枠の施工も可能。

品質向上 継ぎ目が出ないコンクリート一体打ちで、基礎の品質向上に効果。断熱性能・防蟻性能も発揮。

コスト削減 鉄筋量を約50%、コンクリート量を約20%削減。新たな資材の負担が少なく、設備投資を追加することなく導入可能。

株式会社 住宅地盤技術研究所

住宅地盤 秋田

秋田市寺内イサノ92-1-3F TEL.018-868-9821 FAX.018-866-9801

エンジニアリング事業部 秋田市金足片田字待入26-3 TEL.018-874-7356

DUSKIN シロアリ 被害にあう前に

喜びのタネをまこう

ダスキンのシロアリ駆除

ベイト工法 定期管理安心プラン

薬剤を散布せず、シロア리를巣ごと根絶します!!

エサを巣に持ち帰るシロアリの習性を利用して巣ごと根絶!!

こんな方にオススメ!

- すでに被害のある家
- 過去に被害があった家
- 羽アリが飛んでくる家
- ビル・マンションなどの床下のない建物

こんなコトになる前に

建物を取り囲むように3mおきに、ステーションという器材を埋めます。そこにベイト剤(エサ状の薬剤)を設置。シロア리를巣ごと、まるごと根絶する方法です。

地中の巣にいる女王アリは10年～15年生き続けると言われています。こんな羽アリを見たら要注意!!

体長7mm、10mm ヤマトシロアリ

セントリコン™システム採用の世界遺産(★)・建造物

- 米 国
 - 自由の女神 ●ホワイトハウス
- ヨーロッパ
 - シャンゼリゼ通り(フランス)
 - アルハンブラ宮殿(スペイン)
- 日本
 - 比叡山延暦寺 ●浅草寺

他多数

おかげさまで2019年度ダスキングループで東北1位の施工実績

県内のさまざまな工場や保育園でも活用していただいております。

年間契約・標準料金

初月(初回)ステーション使用料・管理料	建物外周1mあたり 4,092円(税抜3,720円)	2カ月目以降の月額ステーション使用料・管理料	建物外周1mあたり 132円(税抜120円)
---------------------	----------------------------	------------------------	------------------------

※ステーション本体は契約期間中のみ使用できるレンタル器材です。※建物内部にシロアリの生息が確認された場合、別途追加料金が必要となる場合があります。※コンクリートの場合は、別途追加料金(穴あけ費用:1ヵ所2,200円(税込))が必要となります。※ベイト工法は、デュポン、ダウ・アグロサイエンスもしくはバイオニアならびにこれらの関連会社または各所有者商標のセントリコン™システムを採用しています。

お電話の際「かだん見た」でお見積り価格から初回工事費を建物外周30m(約15坪)の場合初月(初回)標準料金122,760円(税込)のところお値引きいたします。

※建物内部にシロアリの生息が確認された場合、別途追加料金が必要となる場合があります。※建物外周30mを超える場合、初月(初回)別途追加料金・1mあたり4,092円(税抜3,720円)が必要となります。24m以下の場合、4,092円(税抜3,720円)×外周(m)になります。※建物外周がコンクリートの場合は、別途追加料金・穴あけ費用1ヵ所2,200円(税抜2,000円)が必要となります。

●ご相談、お見積りは無料。お気軽にお電話ください。ダスキンフランチャイズチェーン加盟店

※表示料金(価格)は消費税10%を含む総額表示となっております。※消費税の円未満の端数処理により、表示価格と領収金額が異なる場合がございます。詳しくは担当店にお問い合わせください。※キャンペーンのご利用に際しては、クーポン券やその他の割引との併用はできません。※場合によりサービスできないことがあります。※写真・イラストはイメージです。※作業方法は写真と異なる場合がございます。

ISO 14001 JQA-EM152

VISA JCB

虫 いな い

清三屋商事(株) ダスキンきよみや八橋店

0120-64-1711

〒010-0965 秋田市八橋新川向12-14

記念祭

2021年6月1日(火)～6月30日(水)まで

以真沁21周年
特別コース(お料理のみ・全8品)を30%OFFにて!



21周年特別価格 お1人様(税込) 通常5,000円 **3,500円**(税込)

※O1組4名様までとさせていただきます。Oお部屋のご利用は乾杯から2時間半になります。O飲み放題2時間(税込2,090円)も承ります。※ラストオーダーは乾杯から1時間45分後となります。Oフリールームもございます。ご予約の際にお申し付けくださいませ。営業時間/17:30～22:00(ラストオーダー 21:30)
お問い合わせ・ご予約 TEL.018-865-8787

山王座14周年
特別ディナーコース



14周年特別価格 お1人様(税込) 通常11,968円 **10,000円**(税込)

2名様以上のご予約で生ビールorソフトドリンクor 山王座オリジナルハウスワイン(赤)プレゼント!! 営業時間 17:30～22:00 (ラストオーダー 21:30)
お問い合わせ・ご予約 TEL.018-863-3093

LA DONNA 14周年
特別プラン

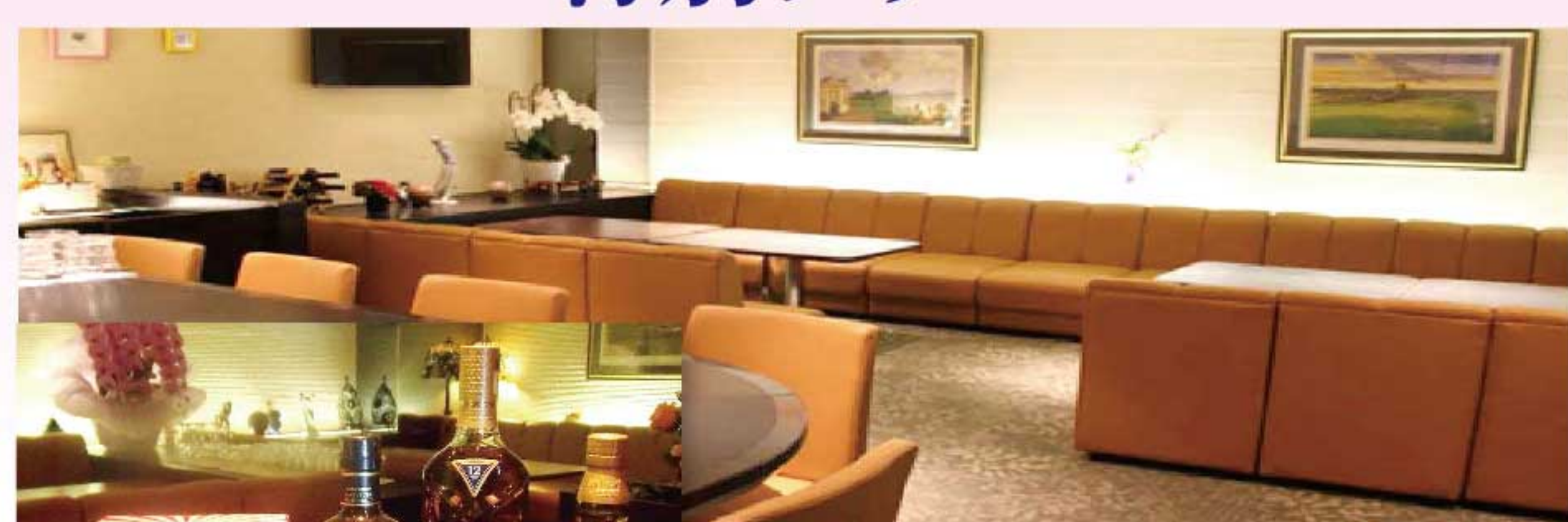

★ボトルキープフェア
各種ボトルキープして頂いたお客様に 抽選会にてプレゼント!!

★マッカラン12年 13,200円(税込) **11,000円**(税込)
★セット料金 飲み放題2時間 3,300円(税込) **3,000円**(税込)
営業時間/19:00～24:00
LA DONNA お問い合わせ・ご予約 TEL.018-823-3590

東カンプラザ / 秋田市山王三丁目1番7号 東カンビルB1

わが社の“働きLADY”

ガラスコーティングで長くきれいに

BOCO 秋田泉店 代表取締役社長 高田圭子さん

Private

弊社はガラスコーティングを行っている「BOCO東北」と申します。スマホを始め、車のフロントガラス・シブ・バスタブ・トイレなど愛着有るものから、お掃除が楽々出来るように様々な物がガラスコーティング出来ます。特許取得した浸透型リキッドを使用しており、表面に染み込んでいきますので、更に硬い・キレイ・劣化に強いものに仕上げます。お客様満足度100%と言っても過言ではありませんので是非お問い合わせ下さい。



●食べ歩き大好きですが、その分、身体が増加もあるので、只今ホットヨガに夢中!



おたよりガーデン

みんなの声で花を咲かそう

- 「かだん」には情報がいっぱいあり、毎号楽しみです。いまづくりを勉強中のため、「火災保険の雪害補償」など、とても参考になりました。(広面、M・Aさん)
- 「秋田市の地価」の記事を、「我が家はどうか?」と思いながら面白く読みました。「ベランピング」はこれから良い季節。ベランダでお茶とケーキで過ごしてみたいです。(川尻、T・Aさん)
- 玄関にマスクとハンカチを置いていますが、しつくりきません。「100均DIY」を参考に、ベストな配置を考えてみます。(御所野、A・Rさん)

住まいの悩みにプロが答えします

あなたのお住まいで不便や不都合など相談したい事に住まいのプロが答えます。お便り募集しています。

たくさんのおたよりありがとうございます!!



かだん読者コーナー

かだんでは、読者のみなさまからのご意見・ご感想を募集しております。ご協力いただいた方の中から、抽選でプレゼントを進呈いたします。

- ①今回の「かだん」の紙面で関心を持った記事
- ②「住まい」に関するテーマで、今後「かだん」で取り上げてほしい企画
- ③現在の居住 (1. 持家 2. マンション 3. 借家 4. その他)
- ④「住まいの専門家」に相談したい事
- ⑤ご希望のプレゼント(A～C)
- ⑥お名前・年齢・ご住所・お電話番号・ご意見・ご感想をご記入の上、下記までご応募下さい。

はがき 〒010-0951 秋田市山王 6-8-42 (株)秋田建設工業新聞社内 かだん編集室
FAX 018-863-4319
E-mail kadan@akks.co.jp

応募締切は 6月11日(金)(当日消印有効)
当選者の発表は商品(引換券)の発送をもって代えさせていただきます。

今月のプレゼント



A BOCOスマホコーティング 1,000円割引券 (3,300円→2,200円(税別))

1枚×10名様

提供: BOCO東北 秋田市泉北4-2-10 DOUDENビル3F TEL 018-874-8319



B 多機能除菌・消臭剤 ラピスフルー GAT'S SHELL 500mℓ

1本を5名様

提供: (株)GAT(ガット) 秋田市手形字十七流186-3(2階) TEL 018-838-0118



C 東カンプラザ 全店共通お食事券 (500円券)

2枚×2名様

以真沁/山王座 風流庵/LA DONNA

BOCOのガラスコーティングで 浸透型リキッドガラス 新品同様・掃除ラクラク! コートエングなら トンカチで叩いても スマホの画面が割れない! スマホ片面 ¥3,300 BOCOの力を動画でCheck!!

リノベーションコーティング

水はけの悪いシンクも... 汚れも水滴もよせつけない! PLICE: シンク ¥22,000～(リノベ別) 他/鏡・トイレ・バス

プロジェクトコーティングのプロショップ BOCO 秋田泉店 TEL 018-874-7290 MAIL: bococ@followwind.jp 〒010-0916 秋田市泉北4-2-10 DOUDENビル 3F

あきた夕市に出店します 6月8日・22日 15時～19時 アルヴェ1Fきらめき広場

地鎮・上棟吉日カレンダー 令和3年6月

日	月	火	水	木	金	土
		1 一粒万倍日 赤口 上	2 地造 先勝	3 地造 友引 上水	4 先負	5 芒種 仏滅
6 地造 大安 上	7 赤口 地造水	8 先勝	9 友引 上	10 時の記念日 大安	11 入梅 赤口	12 先勝
13 地造 友引 上水	14 一粒万倍日 先負	15 一粒万倍日 天赦日 (僅上大吉日) 仏滅 大安	16 地造 大安	17 赤口 上	18 先勝	19 地造 友引 上水
20 父の日 先負	21 夏至 仏滅	22 大安	23 赤口	24 先勝	25 地造 友引 上水	26 一粒万倍日 先負
27 一粒万倍日 仏滅	28 大安 上	29 地造 赤口 水	30 先勝			

外壁塗装

【工事内容】 ①仮設足場 ②高圧洗浄 ③養生 ④コーキング ⑤下地調整・補修 ⑥外壁塗装(下塗り・中塗り・上塗りの3回(クリア塗装のみ上塗り2回)) ⑦付帯塗装(軒天・水切り・外壁帯)

屋根塗装

【外壁同時施工の場合】 ①高圧洗浄 ②ケレンサビ取り ③屋根塗装(下塗り(サビ止め)・中塗り・上塗りの3回) ④付帯塗装(破風・雨樋)

出張診断 無料 見積無料 安心のアフターケア保証付 秋田県・秋田市 リフォーム補助金対応

外壁塗装・屋根塗装をお考えの皆様、お気軽にお問い合わせください!

オバ建合同会社 018-874-7290 3月～11月 平日 9:00～18:00 土・日・祝 9:00～15:00 (横手出張所) 秋田県横手市鍛冶町2-11 メールでのお問い合わせ h-obara@obaken.co.jp

屋根の機能も持つ太陽光パネル

屋根工事とパネル設置が一度で済み、工期もコストもお得。

●タイプを選ばず、どんな屋根にもマルチに対応。 ●屋根面を隅から隅までムダなく有効活用。 ●積雪2m地域のZEHにも対応可能。 ●屋根に穴を開けない工法で雨漏りゼロ。

スノーソーラー SNOW SOLAR

停電対策に「蓄電あんしんパワ」対応 停電時も家全体で電気が使える

大容量ソーラー + 大容量蓄電池 備えあれば 憂いなし!

蓄電で1日に使用できるイメージ
冷蔵庫/24時間 照明/12時間 エアコン/8時間 テレビ/8時間 炊飯器/1回分 調理器具/1時間 洗濯機/1回分 スマホ充電/4台分

屋根・外壁のことなら、一級技能士のいる当社へ何でもお気軽にご相談ください。 株式会社 新ループ工業 TEL 018-874-8021 秋田県知事許可(般・28)第81516号 事務所/秋田市牛島東七丁目13-32 工場/秋田市牛島東七丁目14-45

【豆知識】 田の字プラン/玄関から家の真ん中に廊下がまっすぐに延び、中央の水周りや収納を挟んで居室が「田」の字型に配置された間取り。居室同士の独立性が高いのが特徴で、マンションでは最も一般的な間取り。



カーポートのすすめ

限られた敷地の中で設置するカーポートは、道路事情や駐車台数にもよりますが、実は多目的に使える場所です。



写真/株 LIXIL



設置メリット

- 車を風雨から守るので洗車回数が減る
- 雪おろしの手間が省ける
- 車内温度の上昇を抑える
- 車の塗装の色あせや車内シートの日焼けを防止する
- 人の乗り降りや荷物の積み下ろしの際に雨の日でも傘が必要ない



楽しい空間づくりを

車がない時は、子供の遊び場やオープンテラスとしても活用できます。強い日差しから守ってくれ、お子さんやペットとの遊び場所にもなります。これから暑くなると、ビニールプールを置くことも人気。もちろん、洗濯物干しや食材の陰干しなどもできます。

注意点

住まいの新築時にカーポートを設置する際は、窓のポイント。窓の前に柱があると室内からの圧迫感が増します。外開きの場合は柱の位置や高さに注意を…。設置後のトラブルとして多いのが、隣家の雨水跳ねや落雪など。対策として、逆勾配やフラット屋根など境界側へ排水しないタイプもあります。

カーポートのことなら「豊田商会」にご相談ください。

住宅リフォームフェア

開催日時 5/29(土) 30(日)

毎週土・日リフォーム相談会開催中!! AM10:00 ~ PM5:00

年間施工実績350件!!

リフォーム相談・見積り無料

リフォームショップ 有限会社 豊田商会

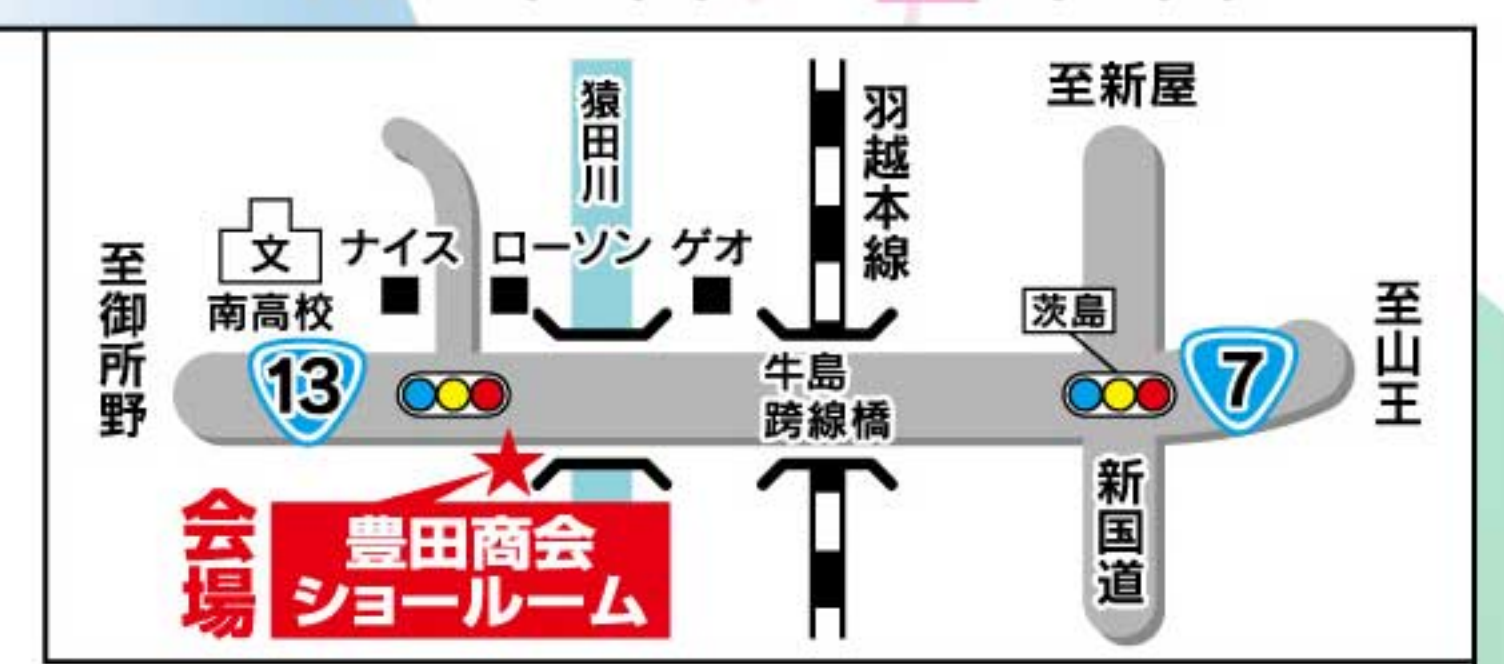

おトクにリフォーム! クリーン住宅ポイント制度!!

当店は、スタッフのマスク着用、アルコール消毒液の設置、定期的な室内換気を行っております。

ローン相談承ります クレジットで支払いラクラク!

建設業 秋田県知事許可 第81248号 秋田市仁井田ニッ屋一丁目2-15 営業時間/AM8:30~PM5:00

まずはお電話ください!! 0120-014-257

タカラのお風呂リフォームで上質空間の実現!!

キッチンリフォーム

タカラ ミーナ 1616
カタログ標準仕様

商品本体価格 416,900円

標準工事費 **70万円** (税別) 税込 770,000円

安心 メーカー保証付!

タカラ レラージュ 1616
カタログ標準仕様

商品本体価格 752,400円

標準工事費 **98万円** (税別) 税込 1,078,000円

安心 メーカー保証付!

タカラ トレーシア
間口:255cm

商品本体価格 462,000円

標準工事費 **62万円** (税別) 税込 682,000円

安心 メーカー保証付!

愛車を守る!カーポート

2台用 LIXIL カーポートST3000

完成価格 **33.8万円** (税別) 税込 372,000円

お洗濯物干しの心強い味方!テラス囲い

雨や雪、強風でも気兼ねなく、洗濯物が干せます!

完成価格 **29.8万円** (税別) 税込 328,000円

洗面化粧台

タカラ ファミージュ

完成価格 **18万円** (税別) 税込 198,000円

トイレリフォーム

Panasonic アラウーノSII

完成価格 **11万円** (税別) 税込 121,000円

フェンス

LIXIL フェンスAB YS3型

完成価格 **1.9万円** (税別) 税込 21,000円

住宅から倉庫までいろいろな場所に

多雪型 TAKUBO ガレージカールフォーム

完成価格 **36.5万円** (税別) 税込 402,000円

給湯リフォーム

Panasonic エコキュート

完成価格 **24.8万円** (税別) 税込 273,000円

CORONA 貯湯式石油給湯器

完成価格 **11万円** (税別) 税込 121,000円

風除室

外からの雨や風を防ぎ、断熱効果も高まります。

完成価格 **12.6万円** (税別) 税込 139,000円

かんたん二重窓

スピーディーで低コスト

完成価格 **22.6万円** (税別) 税込 249,000円

ウッドデッキ

LIXIL レストステージ

完成価格 **15万円** (税別) 税込 165,000円

バイクや自転車をしっかりガードする

イナバ物置 バイク保管庫

完成価格 **19.6万円** (税別) 税込 216,000円

屋根・外壁塗装

安心保証 足場代 コミ

費用 **62万円** (税別) 税込 682,000円

金属サイディング張替パック!!

高耐久 断熱性 耐火性 耐震性

費用 **127万円** (税別) 税込 1,397,000円

※設置環境により、標準工事以外の工事・部材が発生する場合がございます。実地調査後のお見積りもさせていただきます。※建物等の腐食劣化による補修・補強及び再生工事は、別途お見積りさせていただきます。※建築確認申請が必要になる場合がございます。ご確認ください(申請費用別途)。※商品写真はイメージです。