

- 2 屋根の歴史 一瓦屋根の普及(3)ーブロック塀設置のルール
- 3 スタディスペースの便利グッズ 冬の節電チャレンジ
- 4 ショールームを見学しよう!! ずぼらちゃん 玄関タイル・お掃除編
- 5 気をつけよう、冬の製品事故
- 6 正月飾りはなぜ飾る? 年末年始あみだくじ 今日は何をやる?



かだん

株式会社 秋田建設工業新聞社

〒010-0951 秋田市山王6丁目8-42
Tel 018-863-4113 Fax 018-863-4319
E-mail kadan@akks.co.jp

秋田市唯一の
中古住宅専門店
いえいち
i e i c h i

「中古でいいや…」から 「中古がいいね！」

住みたい
場所に

住みたい
空間を

予算内で
手に入れよう

いえいちの中古リノベーションは「注文中古住宅」です

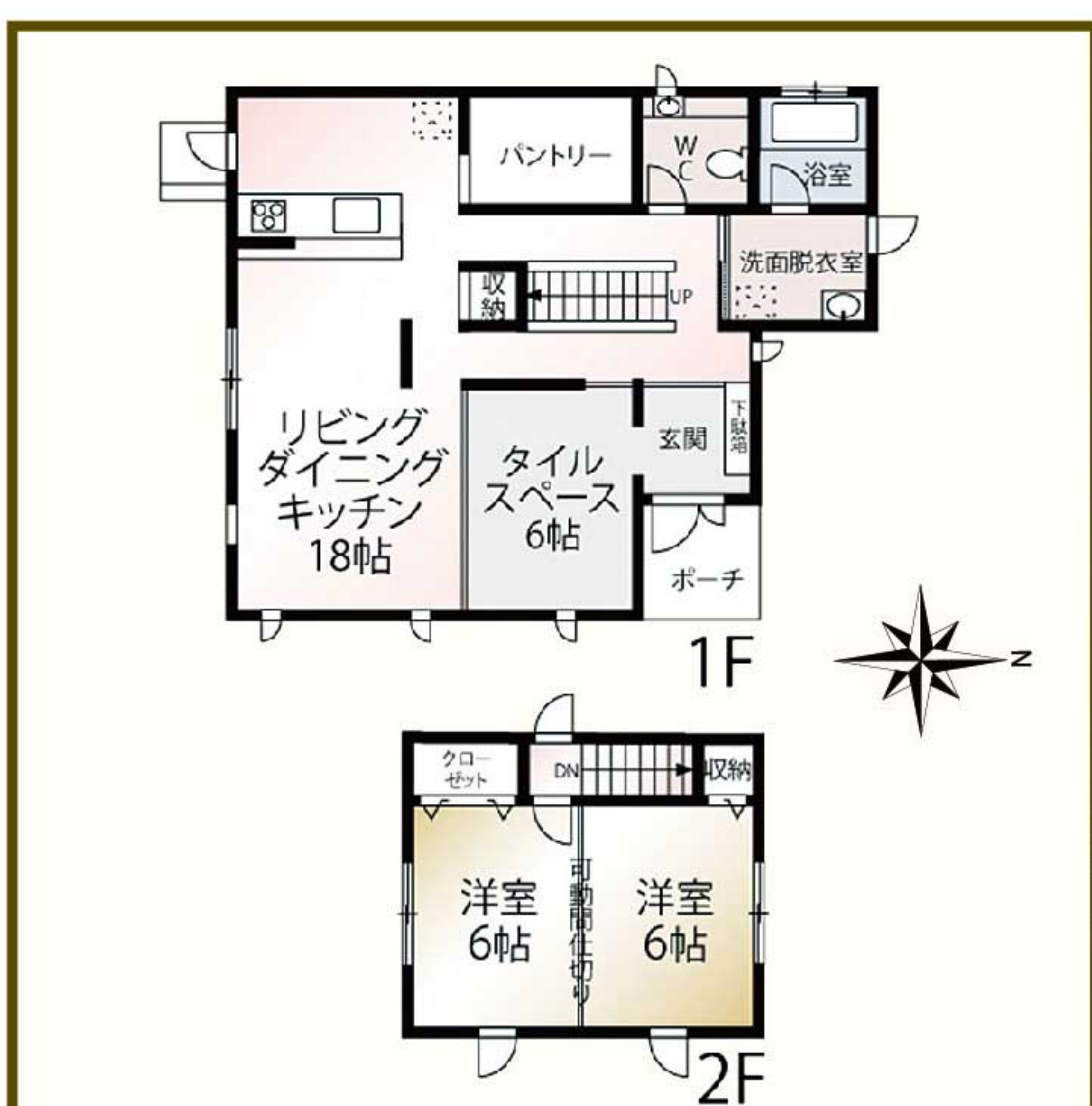

まるごと断熱パックで 光熱費を削減

建設中の「牛島東リノベーションモデルハウス」は、国の補助金の対象となる「まるごと断熱パック」を秋田市で初めて導入した物件。外張り断熱などで住宅性能を高め、年間の光熱費を約8万円削減できる住宅です。



秋田市牛島東七丁目9-7

昭和54年建築(築44年)の木造2階建て住宅を、フルリノベーション中。幹線道路沿いなので、工事の様子を見ることもできます。



2月完成予定

「中古住宅を購入してリフォーム」というイメージが定着してきています。秋田市唯一の中古住宅専門店「いえいち」秋田市広面、横山金足線沿いは、そんな暮らし方の参考になるリノベーション住宅のモデルハウスを秋田市牛島東で建設中。築44年の住宅が真新しく生まれ変わって年明け2月に完成、公開が始まります。

牛島東リノベーションモデルハウス 近日完成・公開予定!!

「中古住宅を購入してリフォーム」というイメージが定着してきています。秋田市唯一の中古住宅専門店「いえいち」秋田市広面、横山金足線沿いは、そんな暮らし方の参考になるリノベーション住宅のモデルハウスを秋田市牛島東で建設中。築44年の住宅が真新しく生まれ変わって年明け2月に完成、公開が始まります。



公式キャラクター
いえいちるー君

希望の土地を見つけやすい
中古物件市場

秋田市では「新築用の土地を探しても希望の土地がなかなか見つからない」という状況が続いています。「人気のエリア」と言われる地域に希望が集中することも要因のひとつとされています。

その点、選択肢を中古住宅に比べると状況は大きく変わります。豊富な中古物件市場には、理想の土地が見つかりやすい魅力があります。中古住宅のリフォーム

通常、リフォームローンの金利は新築のローンより高いですが、物件購入時にリフォームすると、金利の低い「おまとめ住宅ローン」を組むことができ返済金がお得になります。固定資産税はリフォームしても金額が変わらないのもメリットです。

「まるごと断熱パック」を秋田市で初めて導入した物件。外張り断熱などで住宅性能を高め、年間の光熱費を約8万円削減できる住宅です。

ローンを一括して返済額を圧縮

豊富な選択肢から理想の立地を探し、購入後のリフォーム・リノベーションまですべてワンストップでプロデュースできること。「住みたいエリアにこだわりたい」「資金にこだわりたい」「間取りにこだわりたい」など、さまざまな希望にこたえる提案力で、真新しい空間に再生するリフォーム・リノベーション工事の手配はもちろん、金融機関の手続き、税務・各種補助金の手続きまで全面サポート。「背伸びをせず、自分らしく居心地のいい暮らしをしたい」という思いに寄り添い、実現をお手伝いします。

営業スタッフ大募集

業務拡張につき

協力会社様大募集

未経験の方、
大歓迎です!

●営業スタッフ(正社員)

仕事内容▶ ①不動産の売買営業 ②リフォーム営業
勤務先▶ ①いえいち/秋田市広面字谷地沖15-1
②ガイソー秋田店/秋田市卸町2-1-13

資格▶ 学歴不問・普通自動車免許(必須)
宅地建物取引士(優遇)

時間▶ 9:00~18:00(実働8時間)
休日▶ 毎週火・水曜日・お盆・GW・年末年始

給与▶ 月給220,000円~320,000円+インセンティブ(営業手当・職務手当・資格手当・固定残業代含む)昇給あり・賞与あり(年2回)
※試用期間3カ月

待遇▶ 社会保険完備・受動喫煙対策あり(屋内禁煙・屋外喫煙場所あり)

●施工管理...正社員

給与▶ 月給350,000円~450,000円+インセンティブ
※経験者優遇・資格手当有

●営業事務...パート

仕事内容▶ 物件掲載サイトへの入力作業、電話・来客対応、その他付随する業務、外出用務(備品購入、役所への書類受取など)

勤務先▶ 秋田市外旭川字八幡田146-1

資格▶ 普通自動車免許

時間▶ 9:00~18:00の間の5時間程度
休日▶ 水曜日・日曜日
給与▶ 時給900円~
待遇▶ 雇用・労災保険、車通勤可(駐車場無料)



お気軽にお電話で、
または下記QRコードから
お問い合わせ下さい。

- 大工 ●電気工事 ●設備工事
- 塗装工事 ●外構工事

詳細についてはお問い合わせ下さい。



屋根の歴史

シリーズ⑤ 瓦屋根の普及(3)



◆下級武士・商家に「葺瓦」が普及
 度重なる大火を経て1720年(享保5年)、江戸幕府はついに、町民に対して瓦屋根の使用を正式に許可。それ以降は、有効な防火対策として江戸の町屋の瓦屋根化を進めていった。

◆町奉行・大岡越前守が
 瓦屋根化を先導
 葺瓦は軽いとは言え、屋根に載せるためには建物の柱をそれなりに強化しなければならず、町人には大きな経済的負担となる。そのため、瓦屋根導入の政策責任者だった町奉行・大岡越前守忠相は葺き替えを町人に強制せず、「できるだけ実施してほしい」と奨励。助成措置を講ずるなどして

江戸の町を少しずつ瓦葺きに変えていった。
 こうして瓦はこの時期、日本に伝来してから千年以上の時を経て、ようやく一般民家に定着していった。



◆瓦以外の屋根の家は「建ててはいけない」
 1792年(寛政4年)の大火の後、江戸市中では「耐火性能に優れる」瓦以外の屋根の家は建ててはいけないという制度が出来た。少し前の「瓦屋根禁止」の時代から一転、一般民家の瓦屋根が急速に普及する中で、各地で瓦製造が産業として確立。それぞれの風土にあった土で作られる瓦が、その土地の災害に強い瓦となつて発展していった。

しかし、日本海側の積雪地帯などの寒冷地では、粘土瓦は内部の水分が凍結して破損や剥がれ落ちることが多いため、あまり普及しなかった。(つづく)

【フラット35】に新制度—— ZEH住宅の取得に優遇金利 【フラット35】S(ZEH)

【フラット35】を取り扱っている住宅金融支援機構が、ZEH基準を満たす住宅を取得する場合に借入金利を一定期間引き下げる【フラット35】S(ZEH)制度をこのほど新設しました。



【フラット35】S(ZEH)	金利引下げ期間	金利引下げ幅
	当初5年間	年-0.5%
	6年目から10年目まで	年-0.25%
【フラット35】S(ZEH)と長期優良住宅との併用で	金利引下げ期間	金利引下げ幅
	当初10年間	年-0.5%

(※ZEH住宅の場合は、このほかにも税制の特例措置が受けられ、国の補助金が活用できたりします。)

※この制度の詳細・問い合わせは、独立行政法人住宅金融支援機構 ☎0120-0860-35 <https://www.jfp.go.jp/>

高さ、厚さはどれくらいまで？

ブロック塀設置のルール

プライバシー確保や防犯・防火に役立つブロック塀。設置する際、高さはどれくらいまで可能か、塀の厚さはどれくらい必要か、「建築基準法」などで定められています。

高さ
 ●2.2mまで

控え壁
 高さ1.2mを超える塀を設置する時には、強度を高めるための「控え壁」が必要。控え壁は塀の長さ「3.4m以内」ごとに設置する。高さは、塀本体の高さより「下に45cm以内」。

厚さ
 ●高さ2m以下…10cm以上
 ●高さ2～2.2m…15cm以上

相談しよう。そうしよう。

身体のごことはお医者さんに相談するように、住まいのごことは当店にご相談下さい。

◆屋根工事
 ◆外壁工事
 ◆水まわり工事
 ◆融雪工事
 ◆塗装工事
 ◆雨とい

【代表】佐藤 満
 秋田県優良技能者表彰受賞

リフォーム・増改築のことなら… 小さなことでもお気軽にお電話を！
佐藤金属工業 Tel 018-838-3678 FAX 018-838-3681
 秋田市下北手通沢字中前田50-1 MAIL: info@k-kogei.jp

当社は多くの実績がありますので、お気軽にご相談下さい！

築10年以上経過してる家・アパートをお持ちの方へ

外壁・屋根塗装

今年の新予約受付中

◆一級建築塗装技能士のいる店 建設業許可(般-4)第40040号 見積無料

成田塗装店 秋田市御所野堤台2丁目2-53
 TEL(018)811-4827

昨年中のご愛顧にお礼申し上げます。本年もお引き立てお願い申し上げます。

住まいづくりの中で迷っていること、不安に思っていることを、解決しませんか？

「高性能で省エネな住まい」という言葉だけでは、本当に快適な住まいになるとは限りません。

◆モヤモヤは相談を!!

- ・暖かいけれど結露が止まらない。
- ・家中のニオイが気になるけれど、消えない。
- ・高性能な住まいなのに、正直暖かくない気がする。
- ・1年以上住んでみたけど電気料金が高すぎるような…

◆自社基準C値=0.3cm²/m²以下
 ◆過去5年間の建築実績平均C値=0.08cm²/m²

足利建築 秋田市川尻みよし町2-26
 TEL.018-823-3632 <https://www.ashikaga.biz>

謹賀新年

謹んで新春のご祝詞を申し上げます
 本年もご愛顧のほどよろしくお願い申し上げます

建物のこと、お気軽にご相談ください!

おかげさまで! 地域に根ざして40年!!

代表の山内久幸です! よろしくお願ひします!

倉山内建設 携帯: 090-4047-1497
 代表 山内久幸(2代目) TEL・FAX: 018-886-3543
 ヤマウチ 〒010-1211 秋田市雄和榑川字中村78 HP: <https://r.goope.jp/yamauchikensetsu>

賃貸物件情報

柳田字境田 広々6LDK 庭も物置もあります 6.9万円/月 バス20分 バス停 大学病院前 徒歩7分 6LDK 169.47㎡ (51.26坪) ●木造2階建 ●昭和51年7月築 ●P1台(軽2台可)無料 ●管理費等無	センチュリーハイツ キッチン・ウォッシュレット新品 フローリング貼替え、インターネット無料 3.5万円/月 JR奥羽本線 泉外旭川 徒歩23分 1LDK アパート 39.66㎡ (12.0坪) ●木造2階建1層 ●昭和61年3月築 ●P1台無料 ●管理費等無
ブルーグラス お風呂追い焚き 仲介手数料ナシ! 3.8万円/月 JR奥羽本線 泉外旭川 徒歩21分 2K アパート 38.40㎡ (11.62坪) ●木造2階建2層 ●平成6年3月築 ●P1台無料(P2台自3,000円) ●管理費等無	一ツ森ハイツ 敷地内ゴミ置き場 3.5万円/月 JR羽越本線 羽後牛島 徒歩25分 2DK アパート 45.12㎡ (13.65坪) ●木造2階建2層 ●平成7年3月築 ●P1台無料 ●共益費1,000円/月
グリーンキャピタル南大通 12月申込限定家賃 12月申込で1ヶ月フリーレント 6.5万円/月 JR奥羽本線 秋田 徒歩15分 3DK マンション 65.44㎡ (19.8坪) ●RC11階建11層 ●昭和63年12月築 ●管理費等無 ●P近隣月極 ●管理方式:自動	ジェネラス山王 山王大通り近く 仲介手数料ナシ! 11.3万円/月 バス15分 バス停 県庁第二庁舎前 徒歩3分 3LDK アパート 76.63㎡ (23.18坪) ●SRC15階建2層 ●平成14年4月築 ●管理費等無 ●P近隣月極 ●管理方式:自動

眞賃物件は、保証会社及び保険要加入となります。仲介手数料は消費税別途必要です。

ユーアイ・トータルプランニング(株) 秋田市山王2丁目1-57 秋田県知事免許(9)第1282号 TEL.018-866-4333

その傷み、カンタン修理できるかも!

資材が値上がりして大変な今こそ…直せるものは、できるだけ直して大切に使えるよう提案します。

高断熱サッシ・ガラス工事のご相談承ります

- ガラスが壊れた
- 浴室の折れ戸が壊れた
- サッシ・ドアが壊れた
- 鍵・錠が壊れた
- カーポートの屋根が壊れた
- 玄関ドアが傷んできた

これだったら直せるワン!

ニッポンの窓をよくしたい

MADO ショップ 愛犬家住宅コーディネーター在籍
有限会社 八橋アルミ MADOSHOP 秋田八橋店
 ☎018-865-3838 秋田市八橋本町三丁目13-27

暖房を効率よく使うには…

寒くなり、エアコンやストーブなどの暖房に頼る季節になりました。そこで、暖房を効率よく使うコツを紹介します。

時期ごとに暖房器具を使い分け

寒くなり始めや暖かくなり始める時期はエアコン、真冬はストーブなど、時期に応じた使い分けで効率よく、また、冷房と同じで、頻りにオンオフしないことも重要。

空気を循環させる

サーキュレーターや扇風機などで部屋の暖かい空気をかき混ぜる。使う時は上に向けて。

窓の断熱性を高める

カーテンを厚手で丈の長いものに変えたり、断熱シートを貼ったり。隙間を埋めるシートも便利。

暖房を効率よく使うには…

寒い時期、エアコンやストーブなどの暖房に頼る季節になりました。そこで、暖房を効率よく使うコツを紹介します。

スタディスペースの便利グッズ

リビングやダイニングの食卓やカウンターなどで、ちょっとした調べものや書きものをしたり、子供が学習勉強したり…。そんな「スタディスペース」の使い勝手が良くなる便利グッズを紹介します。

デスクマット	収納ワゴン	持ち運べるファイルボックス	卓上掃除機
保護マットを敷いて机の汚れや傷を防止。下敷きやマウスパッド置き場にもなります。	机の上が書類や文房具で散らからないように、可動式デスクワゴンを設置。	必要な物をまとめて収納し、そのままの場所に持ち運んで使えます。	書き物などを終えたら簡単な操作で手軽にお掃除。

静電気発生期の季節

少しでも減らす対策を！
重ね着と乾燥の季節は、静電気発生期の嫌な時期。「パチパチ」となる音とともに痛みも！なるべく嫌な目に合わないよう、少しの対策をしましょう。

部屋の湿度に注意

静電気は乾燥時に発生しやすいので、加湿器などで湿度を60%程度に調整する。

綿の衣類を選ぶ

衣類の重ね着で、それぞれがこすれあって発生しやすい。静電気。摩擦の少ない綿の服を選ぶと軽減します。

手や髪を保湿

ハンドクリーム、トリートメントで手・髪を保湿することで、静電気発生を抑える効果。

冬の節電チャレンジ！

この冬は全国的に電気が足りなくなる可能性があります。無理のない範囲での節電を求められています。電気料金も大幅な値上げが決定しているため、この冬は積極的に節電に取り組みましょう。

- キッチン**
 - 冷蔵庫の設定温度は「強」から「中」に1ヶ月間5.4kWh、約130円節約
 - 冷蔵庫内ものを詰め込みすぎない(1ヶ月3.65kWh、約92円節約)
 - 長時間使用しない電気ポットのプラグを抜く(1ヶ月8.95kWh、約227円節約)
- リビング**
 - エアコンの暖房設定を20℃に(1℃落とすと1ヶ月9.42kWh、約240円節約)
 - エアコンのフィルターを月に2回以上清掃(1ヶ月4.4kWh、約110円節約)
- テレビ**
 - 画面輝度を「最大」から「中」に(32型で1ヶ月2.26kWh、約57円節約)
 - 白熱電球からLEDに(1ヶ月7.5kWh、約190円節約)
- 電球**
 - これらに気を付けるだけで1ヶ月約1000円節約できま
 - す。ほかにも「洗濯は1度にまとめてする」「トイレの便座温度を中から弱に」「テレビの電源は主電源から切る」など、方法は様々。こまかくコツコツ実践することが大切です。

(出典)冬の節電チャレンジキャンペーン・東北電力

「井戸」を設置して地下水利用で環境に優しいエコライフをご提案!!

地下水熱無散水融雪システム

他の工法とぜひ比べてみて下さい!
いつでも見学可能です

豪雪時の融雪状態

井戸掘りまです!
●植木・菜園・ハウス農園の水やりに…
●庭の池・洗車に…
●災害時の非常用水として…
●冷房の熱源として…
●融雪用に…
出の悪くなった井戸の修理も承ります。

雪捨て場でお困りの方にも最適です!
●井戸水で雪を融かします。
●深さは約3m。
詳細はお気軽にお電話下さい。

水回りの修理・リフォーム、冷暖房工事のご相談も承ります。

秋田市指定給水装置・排水設備工事業者

株式会社 **フーコウ** 第一種 第二種 第三種 第四種 第五種 第六種 第七種 第八種 第九種 第十種 第十一種 第十二種 第十三種 第十四種 第十五種 第十六種 第十七種 第十八種 第十九種 第二十種 第二十一種 第二十二種 第二十三種 第二十四種 第二十五種 第二十六種 第二十七種 第二十八種 第二十九種 第三十種 第三十一種 第三十二種 第三十三種 第三十四種 第三十五種 第三十六種 第三十七種 第三十八種 第三十九種 第四十種 第四十一種 第四十二種 第四十三種 第四十四種 第四十五種 第四十六種 第四十七種 第四十八種 第四十九種 第五十種 第五十一種 第五十二種 第五十三種 第五十四種 第五十五種 第五十六種 第五十七種 第五十八種 第五十九種 第六十種 第六十一種 第六十二種 第六十三種 第六十四種 第六十五種 第六十六種 第六十七種 第六十八種 第六十九種 第七十種 第七十一種 第七十二種 第七十三種 第七十四種 第七十五種 第七十六種 第七十七種 第七十八種 第七十九種 第八十種 第八十一種 第八十二種 第八十三種 第八十四種 第八十五種 第八十六種 第八十七種 第八十八種 第八十九種 第九十種 第九十一種 第九十二種 第九十三種 第九十四種 第九十五種 第九十六種 第九十七種 第九十八種 第九十九種 第一百種

お問い合わせ ☎018-863-4634

秋田市新屋南浜町4-16

新 宅配サービス

広葉樹・檜(ナラ)は、薪ストーブ用や暖炉用に最適!!

地球環境や家計にやさしい!!

当社より半径30km 圏内のご自宅まで **宅配料無料**

薪のサイズ 縦150センチ、横150センチ、奥行き90センチ 長さは45cm・30cm二種類をご用意しております。

あなたの薪ストーブライフを応援します!!

あきた薪ッコファクトリー (株式会社 協和土建内)

注文電話番号 018-894-2323 大仙市協和稲沢字塚ヶ沢出口3-8

あけましておめでとうございます

森を活かし、守り、未来へつなぐ

山林買取

手放せるときに手放した方が得策

人材募集 やりがいは自分の頑張りがわかる

- 現場作業員(林業・土木作業等)
- 現場作業員(重機オペレーター)
- 現場管理者
- 一般事務補助

プロ用品からアマチュアまで幅広い品揃え

HPはコチラ

株式会社 **グリーンクラフト** 詳細内容やお問い合わせはこちらまで!

森を活かし、守り、未来へつなぐ

〒016-0179 秋田県能代市浅内字赤沼42-1
TEL.0185-88-8152 FAX.0185-88-8252

迎春 2023年もよろしくお祝い申し上げます

曳家工事

家を持ち上げて移動します

傾いた家を元の適正な状態に戻す

沈下修正工事

もお任せ下さい。

100mでも移動できます!

プロの技でお応えします

創業44年の実績と信頼

◆家屋揚方・曳家工事(家を移動します) ◆沈下修正工事(傾きを直します) ◆土木 ◆解体 ◆除・排雪

大石建設株式会社 TEL018-846-6633

屋根&外壁 予約承り中!

屋根葺き替え

葺替面積135㎡(約40坪) ※雪止め・破風・雨樋・足場代は含まれません。

●築25~30年の住まいは、点検の目安です。傷みが進んでいたら、葺き替えを。

●海に近い地域のお住まいは、傷みがより早く進みます。

115万円~ (税込)

JFE鋼板「極みMAX」使用 (JFE0.35GL カラー鋼板) 塗膜15年保証

屋根塗装

塗り面積165㎡(約50坪) **16万円~** (税込)

日本ペイント「シリコンルーフ」使用

サビ落とし・サビ止め塗料・足場は屋根の状況により別途お見積りが必要となります。破風塗装は別途料金とさせていただきます。

外壁塗装

塗り面積165㎡(約50坪) **42万円~** (税込)

日本ペイント「ファインパーフェクトトップ」使用

下塗り・中塗り・上塗りの3回 足場・コーキング・下地補修等は現場状況により別途お見積りとなります。軒天等は別途料金とさせていただきます。

総合建築業・住宅メンテナンスサポート

秋田三陽リフォーム株式会社 TEL.018-827-3151 (担当 森川 清)

秋田県知事許可(般-30)第81870号

秋田市泉南一丁目15番25号 FAX.018-827-3152 E-mail akitasanyo@titan.ocn.ne.jp

八郎潟町 土地情報

八小南団地 各370万円

(八郎潟町字大道)

2区画分譲中!! (建築条件付)

八郎潟小・中学校 徒歩7分

JR八郎潟駅 徒歩7分

八郎潟 たいようこども園 徒歩2分

●地目/宅地 ●用途地域/なし(非線引都市計画区域) ●建ぺい率/70% ●容積率/200% ●設備/上下水道 ●その他/◎の土地に電柱の引き込み線あり ●学区/八郎潟小・中学校 ●取引態様/売主

※建築条件について
八小南団地の土地は、不動産売買契約締結後3か月以内に(有)小玉建築と住宅(FPの家)の建築請負契約を締結して頂くことを条件に販売いたします。この期間内に住宅(FPの家)を建築しないことが確定した時、または住宅の建築請負契約が成立しなかった場合、不動産売買契約は白紙となり、受領した金額は全額無利息で返金いたします。(建築請負契約後に何らかの理由で建築請負契約が白紙となった場合、租税公課、登記費用などの費用は買主負担)

家づくり住宅ローン相談会
毎月最終日曜日開催しています!!
今回は12月25日 9:00~12:00 会場:はちバル

ご予約不要 気軽にお越し下さい (個別相談も随時受付しています)

「FPウレタン断熱パネル」が ◆2020年度グッドデザイン賞 ◆ジャパックス・アワード2020 ◆第15回キッズデザイン賞を受賞しました!!

FPハウス小玉 秋田県知事(4)第1868号 八郎潟町夜叉袋字下屋敷240-1

TEL.018-875-4227

メール info@fp-kodama.jp

リフォーム前にショールームを見学しよう!!

リフォーム前には、ショールームの見学がおすすめです。商品の特徴や使い心地は、カタログやインターネット上の画像だけではわかりにくいからです。レイアウトを検討する際に役立ちます。リフォーム後に後悔しても、設備を取り替えるのは容易ではなく、費用もかかります。デザインや機能が気に入った商品があっても、実際に使ってみないと使い勝手が良いかわかりません。そのため、リフォーム前にショールームを見学し、実際に見たり、触ったりして商品を確認することが大事です。



写真/有豊田商会ショールーム

ショールームを上手く活用してリフォームを成功させよう

■ 見学メリット

- ①商品の使い勝手を確認できる
例えばキッチンの場合、身長や体形によってワークトップの高さは異なるため、実際に確認しましょう。
- ②商品の機能性を体感できる
例えばトイレの場合、水量や水流、汚れの落ちやすさを体感できます。浴室の場合、最近では自動洗浄機能を搭載したものもあります。
- ③専門家からのアドバイスが受けられる

■ 上手に活用するコツ

- ポイント1. 写真撮影する**
気になる商品を見つけた時には、写真に収めておきましょう。自宅に帰って撮影した写真を見返すと、ほかの商品とも比較しやすくなります。
- ポイント2. 扉や引き出しを開閉してみる**
カタログやインターネット上の画像だけではわかりません。収納も実際に開けてみないと、どのくらいの量を入れられるかは不明です。扉の開閉がしにくければ、ほかの商品を検討することも可能です。

賃貸住宅の入居前に やっておくとよいこと

賃貸住宅に入居する前(引っ越し荷物運ぶ前)にやっておくとよいことを押さえておきましょう。住み始めてからの掃除や整理、退去時の掃除を少しでも楽にするためにも...

- 大型家電・家具用の保護マットを敷く
冷蔵庫や食器棚、テーブル、椅子など重い物を置く場所には、床が凹まないようにあらかじめ保護マットを設置。
- 水回りをコーティング
シンク、浴槽、洗面台、トイレなどにコーティング剤(スプレータイプ、液体タイプ)を塗っておくと、きれいな状態が保てます。
- 換気扇にフィルターを貼る
ほこりが溜まりやすいキッチン、トイレ、洗面台の換気扇には汚れたら外して交換できるフィルターを設置
- 入居時点ですでにある傷の写真を撮っておく
自分がつけた傷ではないことの証明。退去時に余計な請求をされないように。

~シリーズずぼらちゃん~ 玄関タイル・お掃除編

家の顔ともいえる玄関は、いつもキレイにしておきたい場所。季節の変わり目で土間やタイル部分は汚れやすく、掃除が少々面倒なところでもあります。「ずぼら掃除」の基本は「~ながら」ついでに~。気楽に試みましょう。

Before

①濡らした新聞紙をちぎって玄関にまき、そこにホコリやゴミをかため取り集めます。昔の知恵ですね。

After

②メラミンスポンジとクリーナーをタイルにふりかけて、拭き取るだけでも簡単にすっきりと汚れが取れます。

玄関がキレイだと明るくなって毎日気持ちよく過ごせます

あけましておめでとうございます
今年もよろしくお申し込み申し上げます

薪ストーブの販売・施工からメンテナンスまで

— ペレットの販売もしております —

換気 暖房 断熱 気密

Sunny System TEL 018(883) 1045
FAX 018(883) 1205 秋田市寺内字三千刈102-1
HPはこちら ▶ [新 サニーシステム](#) 検索 ▶

謹賀新年 今年もよろしくお申し込み申し上げます

日本の環境を考えた **Zワイドル-7364** 強く、軽く、美しい屋根材

新築に リフォームに

今の屋根材をはがさずに施工可能

- 地震に強い
- 強風に強い
- 大雨に強い
- 火災に強い
- 熱音を通しにくい
- 強さが長持ち
- 手レイが長持ち
- 簡単施工

業務多忙につきスタッフ募集中!! 未経験者も歓迎

屋根・板金工事 雨樋取付・修理 外壁工事
お問合せはお気軽に! 秋田市新屋日吉町38-11
018-811-2625
日中連絡先 090-2368-7323
Zワイドル施工店 秋田県知事許可(般-2)第81397号

正しい知識 豊富な経験 安全な工事

住宅・マンション・ビル・商業施設などの

アスベスト除去

雪対策はお早めに... 見積り無料

スポット契約 シーズン契約

除排雪 受付中!

株式会社 **mk2** TEL 845-8339
〒011-0941 秋田市土崎港北七丁目 2-65
PC.mk2-5700@ac.auone-net.jp
http://mk2.blue

営業品目
※塗装工事
※仮設足場工事
※住宅リフォーム
※テナント改修
※解体工事 など

水まわりのトラブル 迅速対応します!!

見積り無料

つまり 水もれ 修理・交換

漏水による水道料金の減額申請受付中!!

土・日・祝祭日も対応

お気軽にお問い合わせ下さい

秋田市水道・排水指定工事店 **山王住設** 秋田市山王中国町4-40
TEL 018-866-8972

謹賀新年 今年もどうぞよろしくお申し込み申し上げます

断熱といえば壁の断熱材と思いませんか?

窓は熱の出入りが一番大きい場所 [熱の流入出比率]

断熱の基本は **窓** です!!

窓を断熱することで家全体の快適性がアップします!!

窓50% 屋根4% 換気16% 外壁20% 床10%

売地 秋田市 旭南2丁目2-31

400万円 公簿: 49.98㎡(15.11坪) 有効宅地: 49.26㎡(14.90坪) [予定]

- 地 目/宅地
- 用途地域/商業地域(準防火地域)
- 建ぺい率/80%
- 容積率/240%
- 設 備/上下水道、都市ガス
- その他/前面道路: 南側幅員3.75m セットバック有り(0.716m)
- 学 区/旭南小・山王中
- 取引態様/売主 引渡: 応相談

測量中 約6.3m 約7.9m 3.75m (道路負担 0.716m)

バス停「旭南2丁目」まで60m
旭南小まで300m
ジェイ・マルエーまで650m

EST LAND 株式会社 **ベストランド** TEL.018-863-9888 E-mail: office@e-bestland.com
秋田県知事(5)第1826号(公社)全国宅地建物取引業保証協会会員 秋田県知事(5)第1826号(公社)全国宅地建物取引業保証協会会員

スピード施工 かんたん 内窓リフォーム

今ある窓の内側にもう一つ窓を取り付けて二重窓にします

内窓の快適効果

- 断熱性向上
- 防音効果
- 結露抑制
- 防犯対策

二重窓の設置工事には秋田県・秋田市のリフォーム補助金が活用できます▶▶▶

工事費50万円以上で

- 秋田県... 上限 8万円補助
- 秋田市... 一律 5万円補助

Window Remodeling Akita TEL 018-853-1360
株式会社 **窓リモデル秋田** 秋田市飯島字家ノ下34番地1 www.madoremo.com

2023年も変わらぬご愛顧のほどお申し込み申し上げます。

SELF秋田卸町に洗車アプリ新登場!

アプリで洗車が断然おトク!

洗い放題会員募集!

洗車アプリ新登場! wash WALLET app

アプリの詳細・ダウンロードはこちら

アプリ内で当店の事業者コードを入力してご利用ください。

事業者コード 176840

株式会社 **山二 SELF秋田卸町** TEL 018-865-5330
秋田市卸町3-1-36 営業時間 AM6:00~PM11:00 (年中無休)

あらためて確認 年末年始の防犯対策

コロナによる行動規制緩和後の今回の年末年始は、帰省や旅行などを計画している方も多いのでは？ 自宅を長期間留守にしたり、普段よりも自宅に現金を多く置いたりするこの時期は、空き巣などの窃盗の件数も多くなる傾向にあります。「自分だけは大丈夫」と油断せず、被害に遭わないように気を付けましょう。

基本的な防犯対策

家も車も施錠確認!

- 短時間の外出時や就寝時も施錠を確認
- 車を降りたらドアロック
- 自転車も二重ロック

● 防犯対策の基本は、確実な戸締りをする事です。外出時はもとより就寝時もドアや2階の窓にも全て鍵がかかっているかを確認しましょう。

● 不在だと分からないように、照明を点けたままにする、不在期間は新聞を止めるなど、一見して不在だと悟られない対策も効果的です。

● 窃盗犯が嫌がるものとして、「人の目」「光」「音」があります。防犯カメラやセンサーライトの設置、砂利を敷くことなども防犯対策になります。

DIY を楽しもう!

正月飾り

100円ショップで購入できるアイテムで、お正月飾りを豪華にアレンジ!

用意する物
● 草束飾り
● 造花 (椿、菊など)
● カッター

製作手順

- 草束飾り上部の飾りを取り外す (のりなどで固められているので、カッターできれいに削り取る)
- 草束飾りに造花を飾る
- 形を整えたら完成!

冬の製品事故

気を付けよう、冬の製品事故

家庭で普段使っている製品でも、使用方法を誤ると思わぬ事故につながる可能性があります。正しく使い、寒い冬も快適に過ごしましょう。

鍋などに使用するカセットコンロ

- 適合したカセットボンベを正しく装着
- ボンベを正しく装着せず使用した場合、ガス漏れにつながります。コンロに適合したボンベを使うのは必須。セットする時は、切込み凹部をボンベ受けガイド凸部にきちんと合わせましょう。
- 五徳は正しい位置に取り付け
- 五徳を裏返しのまま使用すると、カセットコンロ全体が過熱してボンベが破裂することがあります。

就寝時の暖房器具

- 湯たんぽや電気あんかを同じ場所ですべて長時間使用すると、低温やけどになることがあります。布団を温めるのに使い、寝る時に取り出しましょう。
- 電気ストーブに寝具が触れて火災になることも。就寝時は確実にスイッチを切りましょう。

地鎮・上棟吉日カレンダー

令和5年 1月

日	月	火	水	木	金	土
1 元日 先負	2 振替休日 仏滅 初夢書初め	3 大安	4 赤口	5 先勝 一粒万倍日	6 小寒 友引 一粒万倍日 天徳日(徳土忌)	7 七草 先負 地造上
8 仏滅	9 成人の日 大安 地造上	10 赤口 地造上	11 鏡開き 先勝 蔵開き	12 友引	13 先負	14 仏滅
15 小正月 大安	16 赤口 地造上	17 冬土用入り 先勝 地造上	18 友引 一粒万倍日	19 先負 地造上	20 大寒 仏滅	21 一粒万倍日 大安
22 旧元日 先勝	23 友引 地造上	24 先負	25 仏滅	26 大安 上	27 赤口 地造上	28 先勝
29 友引 地造上	30 先負 一粒万倍日	31 仏滅				

一森を育て人を育てる 持続可能な林業

AKITA SDGs

有限会社 エフ・ジーン Forest Grow

代表取締役 佐藤直俊

- ◆ 本店 / 秋田市御野場新町2丁目15番17号
TEL (018) 852-5568 FAX (018) 852-5569
- ◆ 支店 / 南秋田郡五城目町高崎字田中287
e-mail lumberjack@fg-akita.com

社内見学やインターンも随時受け入れ可能です。お問い合わせはこちらから

林業を体験してみたい方もぜひご相談下さい

謹賀新年

新しい年を迎え皆様のご健康とご多幸を心よりお祈り申し上げます

令和5年 元旦

生活の不安・不満・不便を解消します!

- お家の悩み** お引越しなど
- お庭の悩み** 庭木の剪定など
- お片付けの悩み** 不用品処分
- 空家の悩み** 家解体など
- お墓の悩み** お墓参り代行など
- 掃除の悩み** 清掃全般 エアコンクリーニング

なんでもご相談下さい!

HPはコチラ

株式会社 あしたも良い日 ASHITAMOYOIHI

TEL 0120-598-673

〒010-0044 秋田市横森4丁目9-25

あしたも良い日 検索

スポーツサイクル専門店 SHOWA

初売り 1月1日~5日

SHOWA TECHNICAL BIKE SHOP

〒010-0844 秋田市手形山中町11-7

HPはコチラ

当店: 秋山三丁目、マックスバリュ、TSUTAYA、佐野薬局、広面小

極上の癒し

2023年1/21オープン! 川元から山王に移転いたします。

新しい住所は 秋田市山王1丁目6-20で TELは変わりません。どうぞ新店舗にもお気軽にお越し下さい。

ユランドホテル八橋でも営業しています。Tel 018-863-7811

リラクゼーションサロン 和 Relaxation Salon Na-go-mi

TEL 018-863-8505

秋田市川元小川町3番13号 営業時間 / 10時~22時 年中無休

謹んで新年のごあいさつを申し上げます。

人生の最終楽章に エールが奏でる新しい旋律

特別火葬 会員価格 19.58万円 (税込)

家族葬 会員価格 45.87万円 (税込)

FM秋田 「カトちゃん、ナベちゃん 水曜日のアントラクト」

冠婚葬祭エール株式会社

〒010-0061 秋田市卸町2丁目4-18 FAX 018-838-6302

HPもぜひご覧ください 冠婚葬祭エール 検索

新店舗に移転いたしました

微笑 ほんえみ

LMエーステート大町ビル2階 電話 018-863-3911 秋田市大町5丁目4-27

アルバートホテル、ファミリーマート、川元通り、大町交番、LMエーステート大町ビル2F、横町通り、五丁目橋

秋田で一番元気な居酒屋

我武者羅

TEL 018-827-3208 営業時間 17:00 ~ 24:00

名物限定10食 100円 イカ刺し

津焼三本柱 100円

新年会特別企画!! 我武者羅コース 通常4,000円(4税)に3,500円にサービスします。宴会対応も可能です。

秋田市中通4-10-5 高松テナント1F

正月飾りはなぜ飾る?

当たり前のように飾る正月飾りには、それぞれ意味があります。アパートやマンション向けの飾り方もあります。

◆門松の意味

各家庭に幸運をもたらす「年神（としがみ）様」をお迎えするためのもの。門松は、年神様が迷うことなく訪れるための目印で、松を2本飾ることで神域を表しています。



◆しめ飾りの意味

しめ縄に縁起物を飾り付けたしめ飾りは、神域と現世とを区別する結界です。大掃除で清めた家の中を神域として保つなどの役割があります。



戸建てでなくても飾っていいの?

アパートやマンションは、門松を玄関前に飾れないこともあります。その場合は、玄関の内側やシューズボックスの上に飾りましょう。室内でコンパクトに飾りたい方、片付けを簡単に済ませたい方は、ミニチュアの門松などもおすすめです。



正月飾り、いつからいつまで飾る?

正月飾りは、いつ飾って、いつ片付ければ良いのか。縁起物だけに、基本的な知識を確認しておきましょう。

飾る時期

- クリスマス飾りを片付けた後、25日から28日の間か、30日に飾ります。28日は「末広がりに」、30日は「キリが良い」として好まれています。
- 逆に、29日は「二重苦」や「苦立て」、31日は「一夜飾り」といわれ、縁起が悪いため避けましょう。

片付ける時期

- 歳神様が滞在している1月7日の「松の内」まで飾ります。
- 片付けた後、正月飾りを処分する際は、神社で行われている「どんど焼き」などで焼いて奉納してもらいましょう。

12月	23	24	25	26	27	28	29	30	31	1月	1	2	3	4	5	6	7	8	9	10	11	12	13	14	松の内
-----	----	----	----	----	----	----	----	----	----	----	---	---	---	---	---	---	---	---	---	----	----	----	----	----	-----

年末年始あみだくじ 今日は何をやる?

大掃除、おせちの用意など、年末はやらなければならないことがいっぱい。そして、ゆったりと過ごせるお正月は「やりたいこと」がたくさんあり、待ち遠しいもの。そこで年末年始に「今日やること」を、あみだくじで決めてみませんか?

★遊び方★

縦線の間の好きな位置に横線を2本ずつ引いてください。縦線の上に日付を記入してから、くじに挑戦しましょう。

12/ 12/ 12/ 12/ 12/ 12/
1/ 1/ 1/ 1/ 1/ 1/

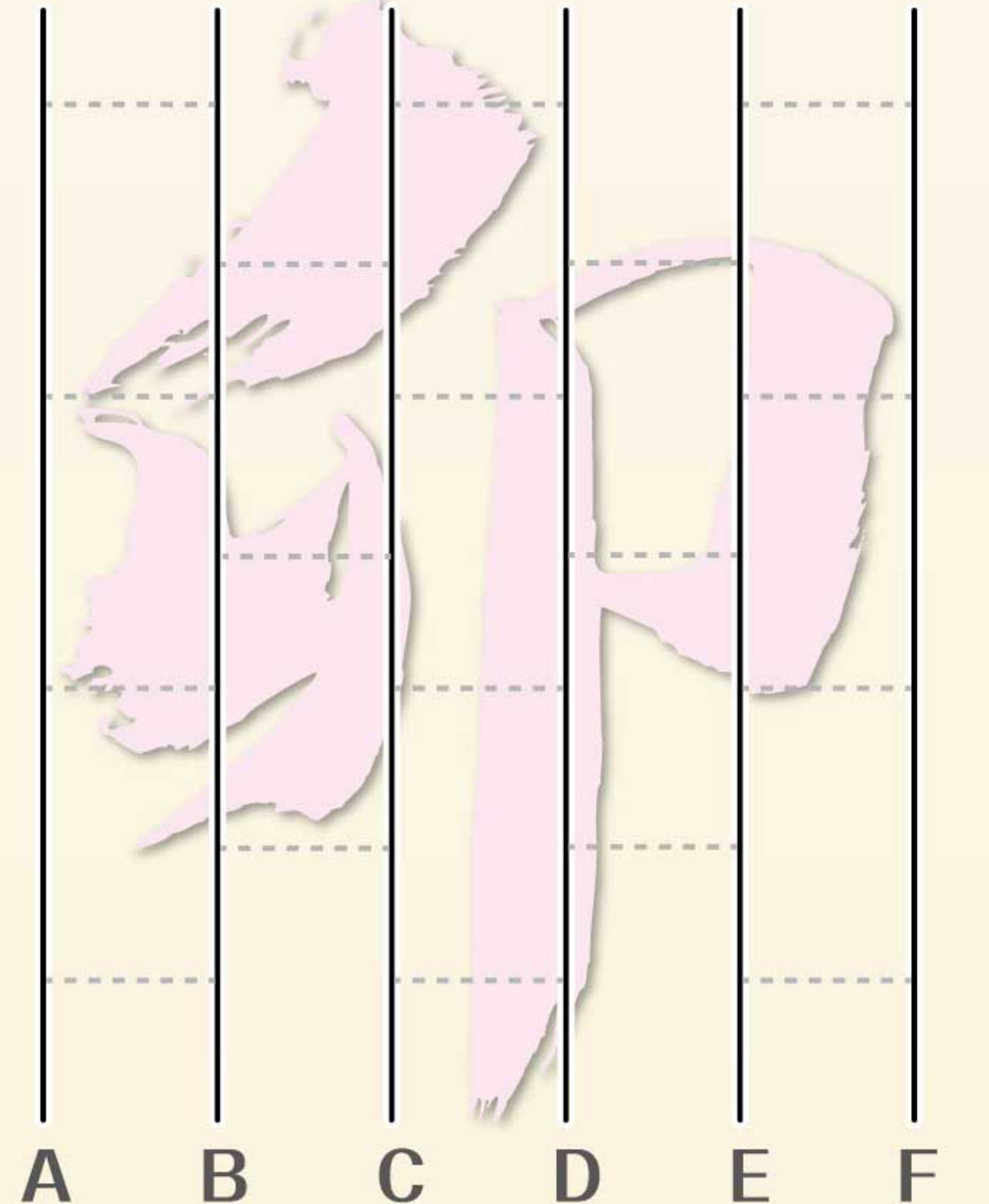

～年末～

- A トイレとお風呂のお掃除
- B キッチンとリビングのお掃除
- C 洋服や靴の整理
- D おせちの準備
- E 正月飾りの準備
- F 思い切って今日は何もしない

～年始～

- A 思い切って今日は何もしない
- B 駅伝を見る
- C お雑煮を食べる
- D ストープの前でアイスを食べる
- E 福袋を購入する
- F ちょっと高いデザートを買う

ご当地RPG (ロールプレイングゲーム)

秋田市クエスト

秋田市をゲームにして新しい地域PRを!

実際のお店・商品・人物がご登場
遊んだ人が秋田に来たくなる!

Google | Yahoo! | Youtube

conductor

秋田 Web広告 検索

秋田市大町一丁目3-8 秋田テライトビル3階
TEL018-827-5888 携帯090-9851-1672
https://www.conductor-japan.com/

担当 齋藤和貴

クラウドファンディング 挑戦中!!

ご支援よろしく
お願いいたします

2023年春 公開予定!!

新年のお慶びを申し上げます

緑豊かな蒼い森を
たしかな技術で
未来へと繋ぐ

林業 一般土木 山林売買

社員募集中!! くわしくはHPで!!

- 現場作業員
- 現場管理者
- 重機オペレーター

未経験の方も歓迎!!

◎k_aoi_com@yahoo.co.jp
TEL 018-853-8183
〒010-0802 秋田市外旭川字三後田250番地 SKオフィスビル102号

山林買います!!

Super Car Inspection

車検の**コバック**

ホームページはこちら

松田自動車興業(株)

■秋田飯島店 〒011-0917 秋田県秋田市飯島道東3-59-1
見積・予約フリーダイヤル 0120-589-848
TEL/018-874-7781 ●営業時間●
FAX/018-874-7782 平日AM8:30~PM6:30
ホームページ コバック秋田飯島店 ●定休日●木曜・祝日

■秋田八郎潟店 〒018-1606 秋田県南秋田郡八郎潟町夜叉袋字沖谷地309-2
見積・予約フリーダイヤル 0120-589-311
TEL/018-875-2058 ●営業時間●
FAX/018-875-2649 平日AM8:00~PM6:30
ホームページ コバック秋田八郎潟店 ●定休日●日曜・祝日

総在庫台数100台オーバー!
軽自動車専門店 **パスカル**

〒011-0917 秋田県秋田市飯島道東2-68-1
営業時間/10:00~18:30 定休日/木曜日
TEL.018-827-5900
ホームページ 秋田 パスカル

去年はたくさんの**塗装**をさせて頂き、
ありがとうございました。
2023年も変わらぬご愛顧のほど
お願い申し上げます。

特典 外壁クリヤー塗装 先着限定5棟!

「セラミックシリコンクリヤー塗装」から
無機フッ素樹脂クリヤー塗装に
無料アップグレード! **最上級グレード**

診断無料 お見積無料

「仕事にこだわる地元職人たちによる集合体」
たかやま建装

フリーダイヤル **0800-888-9979**
秋田市土崎港相染町字沼端71-11 ポートプラザ秋田2-1
TEL018-838-1295 FAX018-838-1296
(仁井田事務所) 秋田市仁井田福島1丁目6-8

当店ブログにて、施工事例掲載中!

たかやま建装

検索

地元秋田で!

私の相棒

募集しています

- 女性スタッフ(専門職)の採用
- 仕事の内容は「operate of security report」
個人宅・企業・薬局・学校等に設置している機械警備が感知した異常通報等を受理し、駐留警戒中の機動車に出動を指示する業務(機械的には警察の110番通報や消防・救急車の119番通報と似たようなシステムです)。男性スタッフも募集しています。

ユーアイ警備保障にお任せを。

秋田のユーアイ警備保障はお客様の安全を24時間365日お守りします。常駐警備・機械警備など、秋田の防災・防犯はユーアイ警備保障にお任せください。

間もなく「創業40周年」を迎え、地元秋田の**安全・安心**を守り続けてまいりました。あなたの力で「40年先」をつくっていきませんか?

ユーアイ警備保障株式会社

〒010-0951 秋田市山王3-1-7

TEL 018-827-4131

FAX 018-827-7181

✉eigyohonbu2194@docomo.ne.jp

社長さん〜、こんにちは!!

『おかげさまで創業5周年』



中村建築事務所 代表 中村 圭悟 さん

Profile

1982年1月生まれ、やぎ座
(一級建築士)
出身地…能代市二ツ井町
趣味…家族で映画鑑賞
(週1~2回)
家族…妻、娘2人(小6、小2)

会社紹介

お客様・協力業者様に恵まれ、今年5周年を迎えました。住宅の新築・リノベーションを得意としております。打ち合わせから設計・施工・アフターまで一貫して対応し、適正価格と安心施工を心掛けています。様々な住宅を新築・リフォームした経験を生かし、快適な住まいづくりのお手伝いが出れば幸いです。

おたよりガーデン

みんなの声で花を咲かそう

- 色んなジャンルの内容があり、ためになります。屋根の歴史などおもしろいです。(將軍野、S・Tさん)
- いつも為になる情報ばかりで助かります！なかなか聞けないような事が載っていて毎回保存版です。(仁井田、M・Nさん)
- いつも楽しく見させていただいています。不動産情報でなく、一軒家持ちの方も知って得する情報が載っていて楽しいです。(広面、Y・Sさん)

住まいの悩みにプロが答えします

あなたのお住まいで不便や不都合など相談したい事に住まいのプロが答えます。お便り募集しています。

たくさんのおたよりありがとうございます!!



かだん読者コーナー

かだんでは、読者のみなさまからのご意見・ご感想を募集しております。ご協力いただいた方の中から、抽選でプレゼントを進呈いたします。

- ①今回の「かだん」の紙面で関心を持った記事
- ②「住まい」に関するテーマで、今後「かだん」で取り上げてほしい企画
- ③現在の居住 (1.持家 2.マンション 3.借家 4.その他)
- ④「住まいの専門家」に相談したい事
- ⑤ご希望のプレゼント(A~D)
- ⑥お名前・年齢・ご住所・電話番号・ご意見・ご感想をご記入の上、下記までご応募下さい。

はがき 〒010-0951 秋田市山王 6-8-42
(株)秋田建設工業新聞社内
かだん編集室

FAX 018-863-4319

E-mail kadan@aks.co.jp

応募締切は 1月13日(金)(当日消印有効)
当選者の発表は商品(引換券)の発送をもって代えさせていただきます。

今月のプレゼント

A 東カンスラザ 全店共通お食事券 (500円券) **2枚×2名様**
| 以真沁/山王座/風遊庵

B 長イモ A品 **1本×先着5名様**
※当選者にはお電話でお知らせします
※かだん編集室へ受け取りに来られる方

C ビール券 (350ml缶 2缶) **2枚×2名様**

D 秋田犬ポストカード **5枚組×3名様**
提供: (株)エーケイプリント
秋田市山王六丁目8-42
TEL 018-883-0328
※かだん編集室へ受け取りに来られる方

あなたの理想のお部屋を創ります

カーテン・ブラインド・内装工事一式

鈴木内装 見積は無料!

大仙市協和稲沢字釜ノ川沢70-2 TEL.018-894-2405 FAX.018-894-2224

足場・仮設工事

お見積無料

- 内部足場(ローリングタワー等)
- 仮囲い設置 ●仮設トイレ設置
- 除雪作業 ●資材リース

秋田県知事許可(般-3)第82200号
とび・土工事業、解体工事

株式会社 藤興
本社/秋田市仁井田目長田三丁目5番3号
瀨上事務所/瀨上市天王上北野113番地
TEL018-853-9590 FAX018-853-9580

新年会 忘年会プラン

ユフォーレ 開業25周年記念

令和4年 忘年会 12/25日 まで
令和5年 新年会 1/6金 から

2023年1月10日~ 全国旅行割 もつかえます!

太平洋コース **14,000円** (税込)
岩谷山コース **12,500円** (税込)

ご予約・お問合せ **TEL.018-884-2111**

秋田県健康増進交流センター ユフォーレ 送迎無料!
秋田市河辺三内丸舞1-1 http://www.yufore.jp m-yufore@comet.ocn.ne.jp

お陰様で5周年突入!

信頼・実績の『広面店』へ!

新規のお客様はもちろん、リピーターのお客様皆様のお陰で5周年に突入しました(^^) まだまだ金・プラチナ素材の指輪・ネックレス・ブレスレットのお買取強化期間継続中!! 変色、壊れていても買取OK!! また、ヴィトン・シャネルなどブランドバッグも高価買取中!! 当店は、毎日5~10名様程度のご来店があります。又、店内はフィギュアや漫画等査定をお待ちの間も退屈しないような空間です。是非、お一人様でもお気軽にご来店下さい(^^)

おたからや 広面店
018-853-9415
秋田市東通3-1-10
AM10:00 ~ PM7:00 (休水曜)
古物商許可番号/ 秋田県公安委員会第231180000234号
(一社) 遺品整理士認定協会 認定 第IS25468号
おたからや 広面店

年末年始 無料相談会開催

※ご来店の際は、予め右記のQRコードやお電話でご予約いただきますよう、お願い致します。

買いたい 戸建・土地・マンション **300件以上公開!!**

- ☑お家をおさがしの方
- ☑まだ先だけ気になる方
- ☑はじめてのお家さがしで相談したい方
- ☑住宅ローンの相談をしたい方
- ☑中古住宅+リフォームについて知りたい方
- ☑様々な物件を見くらべたい方

ワンストップサービス 物件選び 住宅ローン リフォーム 火災保険 **全て解決!!**

売りたい 土地・戸建・マンション **大募集!!** 相談無料 秘密厳守 査定無料

すぐに現金化したい 物件見学者がわずらわしい 近所には知られてくない **現金買取も致します!**

全国688店舗展開中!
HOUSEDO ハウスドゥ秋田南
TEL 018-853-1710

新築戸建 中古戸建 情報

01 新築戸建 **天王字上北野** 4LDK **2,190万円**
返済例 2,190万円借入 月々**52,323円**
3年固定(金利0.7%・地価) ボーナス払い・40年返済

02 中古 牛島東5丁目 3LDK **1,680万円**
返済例 1,680万円借入 月々**40,138円**
3年固定(金利0.7%・地価) ボーナス払い・40年返済

03 中古 新屋比内町 3LDK **1,298万円**
返済例 1,298万円借入 月々**31,011円**
3年固定(金利0.7%・地価) ボーナス払い・40年返済

【豆知識】スロップシンク/底の深い大型の流し。主にユーティリティスペースに設置され、台所や洗面所を使うことがためらわれる汚れ物(靴や雑巾など)を洗ったり、掃除で使った汚水を流したりするのに重宝する。



かだん

無料配布 住まいの情報誌

～次回は1月26日発行～

Vol.161

2023年 新春号



バックナンバーはホームページをご覧ください

かだんakks 検索

暮らし方に合わせて選ぶ お風呂のサイズ

一般的なユニットバスは、サイズごとの規格があります。主流派は「1坪タイプ」(1616)、少し広めなら「1.25坪タイプ」(1620)。「1620」は「幅160cm×奥行200cm」を表します。家族の暮らし方や身長、介護の必要性などを考えて、広さを選びましょう。

<p>0.75坪タイプ (1216) 約120cm x 約160cm ★浴槽で足を伸ばしてゆったりできる</p>	<p>1坪タイプ (1616) 約160cm x 約160cm ★子供や孫と並んで体を洗ってもゆったり!</p>	<p>1.25坪タイプ (1620) 約160cm x 約200cm ★介護を想定している。車いすで入れるスペースを</p>	<p>1.5坪タイプ (1624) 約160cm x 約240cm ★開放的なバスタイムをぜひたくに堪能したい!</p>	<p>1.5坪タイプ (1818) 約180cm x 約180cm</p>
-------------------------------------------------------------------------	-------------------------------------------------------------------------	-------------------------------------------------------------------------------	-----------------------------------------------------------------------------	--------------------------------------------------

お風呂のことなら「豊田商会」にご相談ください。

55 年間施工実績**438**件!! 工事内容はどこにも負けません!!

快適住美 住宅リフォーム特集

LIXIL 秋のリフォームコンテスト 秋田県「ドア窓リフォーム賞」**第1位**

TOTO キッチン・バス・洗面セール「秋田県シンラ部門」**最優秀賞**

リフォーム 相談・見積り **無料**

ローン 相談承ります クレジットで支払いラクラク!

建設業 秋田県知事許可 第81248号

豊田商会 TOYODA

秋田市仁井田ニッ屋一丁目2-15
営業時間/AM8:30~PM5:00

0120-014-257

ホームページもぜひご覧ください! 豊田商会 秋田 検索

お風呂リフォーム LIXIL リデア

カタログ標準仕様
商品本体価格 (税別) **944,600円**

標準工事費 **75万円** (税別) 税込 825,000円

安心 メーカー保証付!

オプション: バックとくるりんボイ排水口、サーモバスS、エコアクアシャワーSPA、キレイサーモフロア

キッチンリフォーム LIXIL シエラス

間口:255cm

カタログ標準仕様
商品本体価格 (税別) **698,000円**

標準工事費 **32万円** (税別) 税込 352,000円

安心 メーカー保証付!

オプション: スキットシンク、キレイシンク、トレーボード、タッチレス水栓

トイレリフォーム Panasonic アラウーノS

160タイプII

激落ちパブル&オート洗浄
・トリプル汚水ガード
・停電対応

※定価 284,000円(税別)

本体価格 **13万円** (税別) 標準工事費 3万円 税込 143,000円

給湯リフォーム CORONA 貯湯式石油給湯器

たっぷり快適パワフル給湯 + 追い焚き付
UKB-NX370R(FD) 減圧逆止弁、圧力遮断弁内蔵

メインリモコン 浴室リモコン

※定価 245,300円

本体価格 **11万円** (税別) 標準工事費 3.9万円~ 税込 121,000円

愛車を守る! カーポート LIXIL カーポートST3000

2台用 W5484xL5453mm 積雪100cm 長期耐用型

店頭展示中

完成価格 **40万円** (税別) 税込 440,000円

カーポート+土間工事でさらにお得

1台用 W3084xL5453mm 4本柱 完成価格 **28万円** (税別) 税込 308,000円

3台用 W8484xL5453mm 6本柱連棟タイプ 完成価格 **65万円** (税別) 税込 715,000円

4台用 W10884xL5453mm 6本柱連棟タイプ 完成価格 **77万円** (税別) 税込 847,000円

風除室

外からの雨や風を防ぎ、断熱効果も高まります。

完成価格 **12.6万円** (税別) 税込 139,000円

完成価格 **17.3万円** (税別) 税込 190,000円

完成価格 **22.6万円** (税別) 税込 249,000円

洗濯物干しの心強い味方! テラス囲い LIXIL サニーージュ

風をしっかり探り込んで、洗濯物が乾きやすい開口!

完成価格 **32.6万円** (税別) 税込 358,600円

かんたん二重窓

スピーディーで低コスト あらゆる窓に取付可能!

エコ内窓 LIXIL 省エネ 防音 結露抑制 防犯

インプラス

施工費 **3万円** コミ価格

シャッター交換

ラク〜に開閉・巻きの軽さ!! 電動なら断然ラク!!

軽量シャッター W2700xH2100 既存撤去・処分含む 完成価格 **10万円** (税別) 税込 110,000円

電動シャッター W2700xH2100 既存撤去・処分含む 電源工事別途 完成価格 **25万円** (税別) 税込 275,000円

エコ替えキャンペーン

電気温水器・蓄熱式電気暖房器 ご使用のお客さま限定!

期間 ~2023年3月31日まで

特典 期間中、対象機器をエントリー販売店から買い替え・ご成約でもれなくエコ替えをサポート!

Aコース 「エコキュート」へ買い替え **3万円** をサポート

Bコース 「東北電力推薦暖房エアコン」へ買い替え **4万円** をサポート

Cコース 「エコキュート」と「東北電力推薦暖房エアコン」をセットで買い替え **10万円** をサポート

※エコキュートのほか、ネオキュートも対象となります。 ※全てのコースが「東北電力eライフリース」の対象となります。 協賛:東北電力(株)秋田支店

来春施工 早期予約受付中!!

安心保証 足場代コミ

お家まるごと塗り替えパック!!

屋根・外壁塗装

タイプ	スタンダード	ミドル
使用塗料	ウレタン	セラミシリコン
施工面積	30坪まで (壁面積120㎡)	30坪まで (壁面積120㎡)
安心保証	3年保証	5年保証
費用	62万円 (税別) 税込 682,000円	69万円 (税別) 税込 759,000円

足場代コミ 断熱性 耐候性 遮音性 耐震性 施工性 意匠性

雪国秋田に最適!! 張り替えパック!!

金属サイディング張替

タイプ	スタンダード	ミドル
費用	127万円 (税別) 税込 1,397,000円	162万円 (税別) 税込 1,782,000円

※設置環境により、標準工事以外の工事・部材が発生する場合がございます。実地調査後の見積もりとさせていただきます。※建物等の腐食劣化による補修・補強及び再生工事は、別途見積もりさせていただきます。※建築確認申請が必要になる場合がございます。ご確認ください(申請費用別途)。※商品写真はイメージです。