

- 2 秋田市 街並み探訪～旭北地区～
知って得する！節電術
- 4 ずぼらちゃん IHクッキングヒーター編
自宅の花粉対策
冬靴のお手入れ・保管方法
- 5 あると便利なスマート家電
テラリウムキット
- 8 給湯省エネ事業

かだん

株式会社 秋田建設工業新聞社
URL <http://www.akks.co.jp/>

〒010-0951 秋田市山王6丁目8-42
Tel 018-863-4113 Fax 018-863-4319
E-mail kadan@akks.co.jp



佐々木建築のリノベーション 「新屋大川町の家」見学会 & 相談会開催!!

住宅や店舗のリフォーム、リノベーションを数多く手がける佐々木建築が、築43年の家をフルリノベーションしたショールーム。長く使われてきた家を生かしながら間取りや住宅性能、内・外装を一新。この4月1日・2日は使いやすく生まれ変わった「新屋大川町の家」見学会 & リノベ・リフォーム相談会を開催する。

**新築同様の性能、
やすらぎの空間を創出**

新築のように生まれ変わった今回の住宅。一階の間仕切りを大きく改造し、広々20畳のリビングを生み出すとともに、サッシや断熱材も入れ替え、住宅性能を向上させました。

**家族の回らんを
イメージしたリビング**

明るく開放感のあるリビングは高級感あふれる無垢フローリング。キッチンカウンターに段差を設ける遊び心も。リビングから繋がるウッドデッキでBBQも楽しめます。

**ゆったり家事室と
安心のバスルーム**

広めのユーティリティには集成材と陶器のポウルのリ

**車やバイクは
ビルトインガレージに**

構造用合板を仕上げ材に使ったアメリカンガレージは大きな車も入るゆったりサイズ。棚やタイヤスペースもバッチリです。

**より快適に、
より安心に**

頑丈な骨組みなどを大切に生かしながら、より快適で安心な暮らしを実現。

新築住宅のコストが上昇している今だからこそ、住み慣れた家を次の世代へと引き継ぐリノベーションを考

えてはいかがでしょうか。一度見てもらえば、この家の良さが分かってもらえるはずです。ショールームお待ちしております。

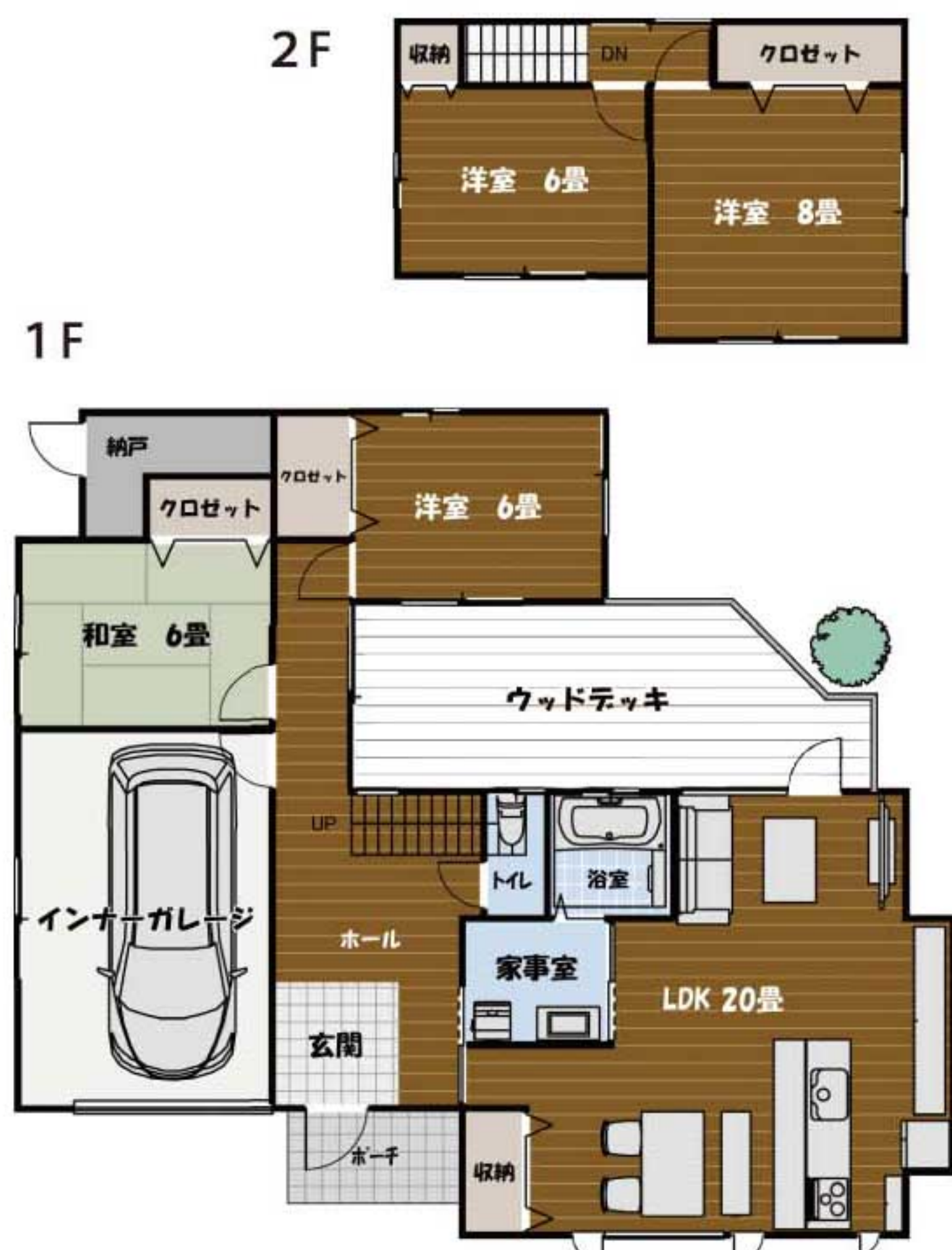

予約不要 見学会&相談会 4月1日(土)・2日(日) 10:00~16:00 **要予約 3月25日(土)~4月30日(日) 8:00~20:00**

所在地: 秋田市新屋大川町13-15

見学会の日時以外でも随時ご案内可能です。お電話、メールにてお問い合わせください。



住まいのことなら何でも
お気軽にご相談ください

わたしたちがお伺いします

看板にゃんこ
はな

おかげさまで創立15周年

私たち佐々木建築は「感謝・誠実・真心」を合言葉に、皆様の心豊かな暮らしを支える会社です。心豊かな暮らしとは、まずは安心して日々の生活をおくれること。そのために私たちは、水道の凍結や建具の動き、屋根や外壁の傷みなど、普段の暮らしで皆さんが不安に思うことのご相談にのっています。さらに、音楽や車、ガーデニング、猫ちゃんやワンちゃんのことなど日々の暮らしのプラスワンを楽しむためのご相談にものっています。根底にあるのは「お客様の暮らし」です。小さな電球一個の交換からコツコツと末永いお付き合いを目指して。ただ綺麗にする交換するだけではなくお客様の暮らしに寄り添って。これからも、技術・知識・経験を積み重ね、お客様が安心して笑顔で暮らすお手伝いが出来るよう、努力してまいります。



佐々木建築株式会社
一級建築士
代表取締役
佐々木 展

建築施工・設計
佐々木建築株式会社
〒010-1638 秋田市新屋表町10番14号 新屋参画室2F

Phone 018-828-8095
●土・日・祝日も転送電話にて承っております。
fax 018-874-8196
e-mail sasakikenchiku2010@gmail.com



Renovation house

ご購入
のお問い合わせは

0120-756-546

有限会社 都市クリエイティブ

(公社)秋田県宅地建物取引業協会会員 免許証番号 秋田県知事(6)第1687号
秋田市泉中央三丁目5-12 TEL.018-864-7710

秋田市新屋大川町13-15 4LDK+S(インナーガレージ付)
■土地:189.78㎡(57.40坪)
■建物:137.32㎡(41.53坪)
1階 107.51㎡(32.52坪)・2階 29.81㎡(9.01坪)
■昭和55年4月30日新築 ■木造銅板葺2階建
■バス停「西中学校前」徒歩2分、JR「新屋駅」徒歩14分
■日新小学校・秋田西中学校
■リフォーム:令和2年6月・間取り変更・床張替
・断熱材入替・キッチン交換・ユニットバス交換
令和3年7月・内装張替
令和3年12月・インナーガレージ完成
令和5年2月・外壁塗装
令和5年3月・照明器具交換・洗面化粧台交換・トイレ交換
・ポイラー交換・ウッドデッキ新設
(仲介) **2,500万円(税込)**



秋田市 街並み探訪

シリーズ②

旭北 地区



寺町から新国道方面を望む

地名の由来は歴史ある旭北小

秋田市「旭北」地区は、山王十字路から竿燈大通りを挟んで南北にまたがる市街地中央部のまち。藩政期からの歴史を持つ寺町の大部分と、川尻町・保戸野の各一部が昭和40年に住居表示され、現在の旭北錦町・旭北寺町・旭北栄町になった。「旭北」の地名は、明治期からの歴史を持つ旭北小学校に由来する。

寺院が連なり久保田城を防御

旭北寺町は、その名の通り大部分を寺院が占める。隣接する旭北栄町と大町・旭南の各一部も含むエリアが藩政期からの「寺町」で、その地名は元和6年(1620年)の文書が初見。城下西側の外縁部に位置し、寺院が南北一直線に連なる配置は、軍事的な壁として久保田城を防御する目的があった。

羽州街道沿いに「鉄砲組」のまち

現在の旭北栄町にあたる旧保戸野表鉄砲町・保戸野南鉄砲町は、鉄砲を持って城の護衛にあたる「鉄砲組」の町で、羽州街道沿いに土手と堀をめぐらせた「六道の辻」が防御の要となっていた。寺町はしばしば火災に見舞われ、明治19年の大火「俵屋火事」では、2寺を残して町が全焼するなど苦難の歴史を持つ。

都市計画道路開通で街並みが変貌

新国道沿いの旭北錦町に昭和61年に開店した長崎屋秋田店(現・MEGADON・キホーテ秋田店)は、秋田駅周辺以外で大型駐車場を持つ郊外型商業施設の先駆けとして賑わった。

秋田市の都市計画に伴い、寺町の丁字路にあった歓喜寺が移転。その跡地を東西に貫く都市計画道路(川尻広面線)が平成25年に開通し、横町通りと新国道(ドン・キホーテ付近)が直結したことで、周辺の街並みは大きく変わった。

玄関扉の種類

玄関は家の印象を決める「顔」であり、毎日使う場所。新築時はもちろん、交換時も、使いやすさやデザインの好みをよく考えて選びましょう。

■玄関ドア(開き戸)



■玄関引き戸



■勝手手の位置

勝手手方向は各メーカーや商品によって異なっているため、購入する商品のカタログをチェックして勝手手方向を確認しましょう。

写真提供/YKK AP(株) 取材協力/㈱八橋アルミ

知って得する! 節電術

「弱運転」にするな!
室内が設定温度に達するまで、最も電気を使う。「弱運転」だとその時間が長引くので、「自動運転」が効率的。
「早炊き」にするな!
時間の短い「早炊き」の方が電気を節約できそうだが、炊飯時に水を急激に沸騰させる仕組みのため、かえって電気を使う。
「スカスカ」にするな!
冷蔵庫に詰め込むと冷却率が下がるが、冷凍庫は逆。凍った食品が保冷剤の役割を果たすので、詰め込むべし。
電子レンジで沸かすな!
手軽で効率的そうだが、電気をたくさん消費する。手間でも、ガスコンロや電気ケトルを使った方がよい。

私たちの生活になくてはならない電気。電気料金の値上げを受けて私たちの生活スタイルも変わらざるを得なくなります。日々の生活の中で便利さ・快適さを維持したまま、できる節電方法を紹介します。

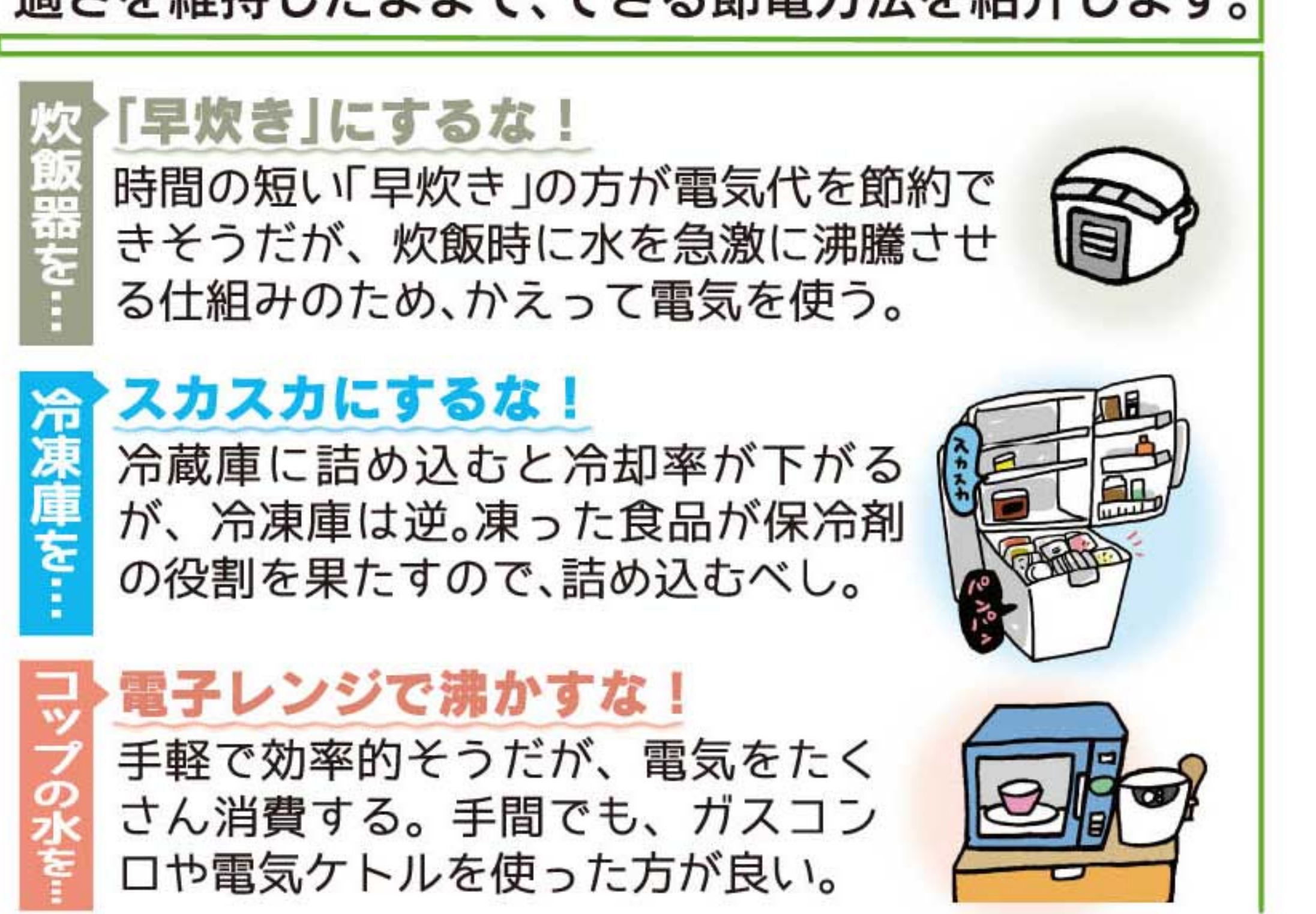

窓リフォームするなら今がチャンス!! 補助金最大200万円!! 10th

窓リフォームをすると…
光熱費が安くなる!!
断熱効果が高まり、毎月の光熱費がおさえられます。
生活が快適に!!
結露軽減やUVカット、遮音・侵入防止などの効果が高まります。

「先進的窓リノベ事業」なら

補助金例	ヨコ 1720×1100mm	タテ 1720×1200mm
内窓設置	57,000円	84,000円
サッシ取替	102,000円	150,000円
ガラス交換	21,000円	32,000円

1カ所毎に補助をうけられ、複数カ所合計で最大200万円が補助されます。



BEFORE → AFTER

まるで新築くん
住まいのまるごとリフォーム

延床面積30坪モデルプラン
(間取り変更なしの場合)

575万円 税込

工事内容: フローリング, システムキッチン, 浴室, 給湯器, 洗面所, トイレ, 1F・2Fクロス, 外装塗装(屋根・樋・外壁)

株式会社美研ウッド ☎ 0120-075-114



子育て住まい 五感を育む「夢の大空間」

家計にやさしい超・省エネ住宅!!
大空間・温度差ゼロ
夏も冬も快適に過ごせる家



3/25 SAT・26 SUN
AM 10:00 ~ PM 4:00

「木のひらや」完成見学会 & 商品説明会
ki no hiraya series



CO2 ゼロ 化石燃料 ゼロ ホルムアルデヒド ゼロ

スリーゼロ住宅

郷の家

ロッキータウン御所野にて公開中!

「郷の家」展示場
秋田市御所野台2丁目6-91
●土・日・祝 10:00~16:00
※上記以外の見学をご希望の方は、お気軽にご連絡下さい。

会場マップ

イベント・見学会 詳細はこちらからアクセス

秋田市仁井田小中島4-11

地元企業
創業記念特集

「まちの大工さん」として おかげさまで60周年

住宅から公共建築物まで、地域に根ざし、まごころこめて。



「社員大工さん」4人が腕を振るう

有限会社 谷口工務店
一級建築士事務所

住宅も衣替えするように、四季を通してやわらかな住みごち

—秋田の風土に合った「ソーラーサーキット」の家—
風通しが良く爽やかな日本古来の民家(開放型)と、北国の厳しい寒さを寄せ付けぬ高気密・高断熱の家(閉鎖型)。この相反する2つの性能を併せ持つのが「ソーラーサーキット工法」の住まい。その特長は…

- 快適性** 外断熱と二重通気を組み合わせることで家の中の温度差が少なくなり、四季の変化に対応した快適な空間を実現。
- 健康的** 冬期のコールドショックや、夏期の全館冷房による逆コールドショック(冷房病)を解決。
- 経済性** 通気層を流れる空気が余分な熱と湿気を排出し、光熱費もお得。
- 耐久性** 結露しにくく、建物の老朽化を防ぐ効果も。

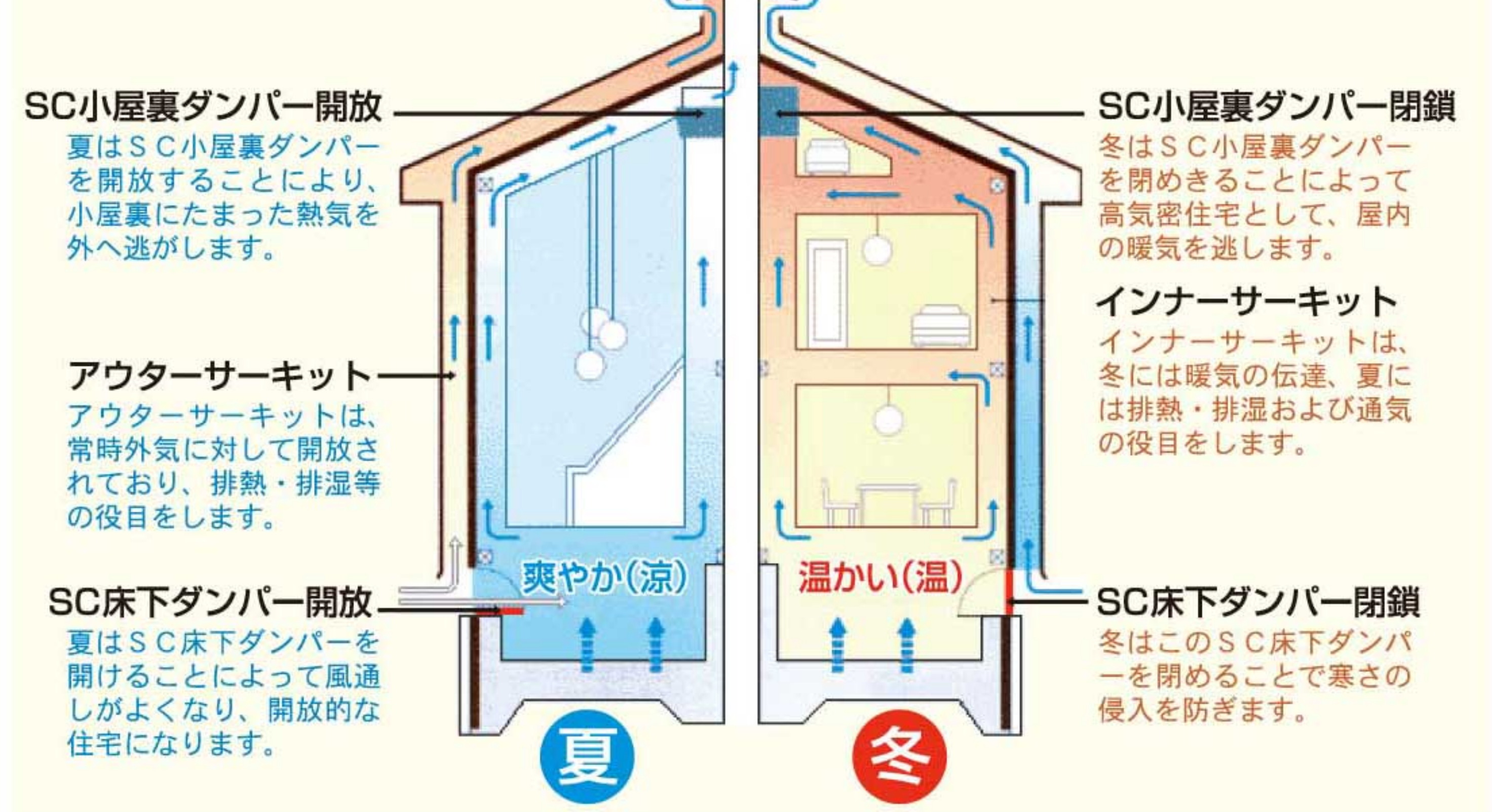

有限会社 谷口工務店
代表取締役 谷口 満州美氏
一級建築士
10代で埼玉県の棟梁に弟子入りし、大工見習いとして7年間修行。Aターンして谷口工務店入りし、30代で先代の後を継ぎ社長に。「地域に必要なとされる工務店でありたい」との強い思いを持ち、住宅建築、公共建築で活躍中。

「水道が凍ってしまっただけで、谷口さん、お願い！」。谷口工務店には、そんな住まいの困りごと相談が常時寄せられる。

「戸の建て付けが悪くなった」「窓のガラスが割れた」

「小さな仕事も大切に急な仕事も迅速に」

「置の表替え、襖の貼り換え、戸車の交換、電球の交換など、どんな小さな作業でも1件1件丁寧に」

「事でも大切に、急な仕事でもやりくりして迅速に対応する。」

「そんな姿が、頼もしい。」

「30代の伊藤さん、20代の庄司さん、熊谷さんの大工さんチームは、細かな伝達にもブレがなく、常に息がぴったり。4人それぞれにファインダーが、仕上がりに満足した顧客から「〇〇さん、またお願いするね」と声をかけられる。」

「先代から社長を引き継いでもうすぐ20年。谷口社長がずっと持ち続けて」

「代の庄司さん、熊谷さんの大工さんチームは、細かな伝達にもブレがなく、常に息がぴったり。4人それぞれにファインダーが、仕上がりに満足した顧客から「〇〇さん、またお願いするね」と声をかけられる。」

住宅の新築やリフォーム・修繕を中心に、地域の公共建築物も手掛ける有限会社谷口工務店(谷口満州美社長)は、秋田市北部地区に根差す「まちの工務店」。地域に必要なとされる存在として信頼を培い、今年創業60年を迎える。大工さん4人が「社員」として在籍し、請け負った仕事をすべて自社で完結。大工仕事だけでなく、基礎工事、鉄筋組み、コンクリート工事などの専門工事も、ワンストップで施工できる体制は大きな強み。それができる建築会社は、秋田市でも数社しかないと言われる。

「水道が凍ってしまっただけで、谷口さん、お願い！」。谷口工務店には、そんな住まいの困りごと相談が常時寄せられる。

「置の表替え、襖の貼り換え、戸車の交換、電球の交換など、どんな小さな作業でも1件1件丁寧に」

「事でも大切に、急な仕事でもやりくりして迅速に対応する。」

「そんな姿が、頼もしい。」

「30代の伊藤さん、20代の庄司さん、熊谷さんの大工さんチームは、細かな伝達にもブレがなく、常に息がぴったり。4人それぞれにファインダーが、仕上がりに満足した顧客から「〇〇さん、またお願いするね」と声をかけられる。」

「先代から社長を引き継いでもうすぐ20年。谷口社長がずっと持ち続けて」

「代の庄司さん、熊谷さんの大工さんチームは、細かな伝達にもブレがなく、常に息がぴったり。4人それぞれにファインダーが、仕上がりに満足した顧客から「〇〇さん、またお願いするね」と声をかけられる。」



左から熊谷さん、棟梁の門脇さん、谷口社長、伊藤さん、庄司さん

「先代から社長を引き継いでもうすぐ20年。谷口社長がずっと持ち続けて」

「代の庄司さん、熊谷さんの大工さんチームは、細かな伝達にもブレがなく、常に息がぴったり。4人それぞれにファインダーが、仕上がりに満足した顧客から「〇〇さん、またお願いするね」と声をかけられる。」

「先代から社長を引き継いでもうすぐ20年。谷口社長がずっと持ち続けて」

「代の庄司さん、熊谷さんの大工さんチームは、細かな伝達にもブレがなく、常に息がぴったり。4人それぞれにファインダーが、仕上がりに満足した顧客から「〇〇さん、またお願いするね」と声をかけられる。」

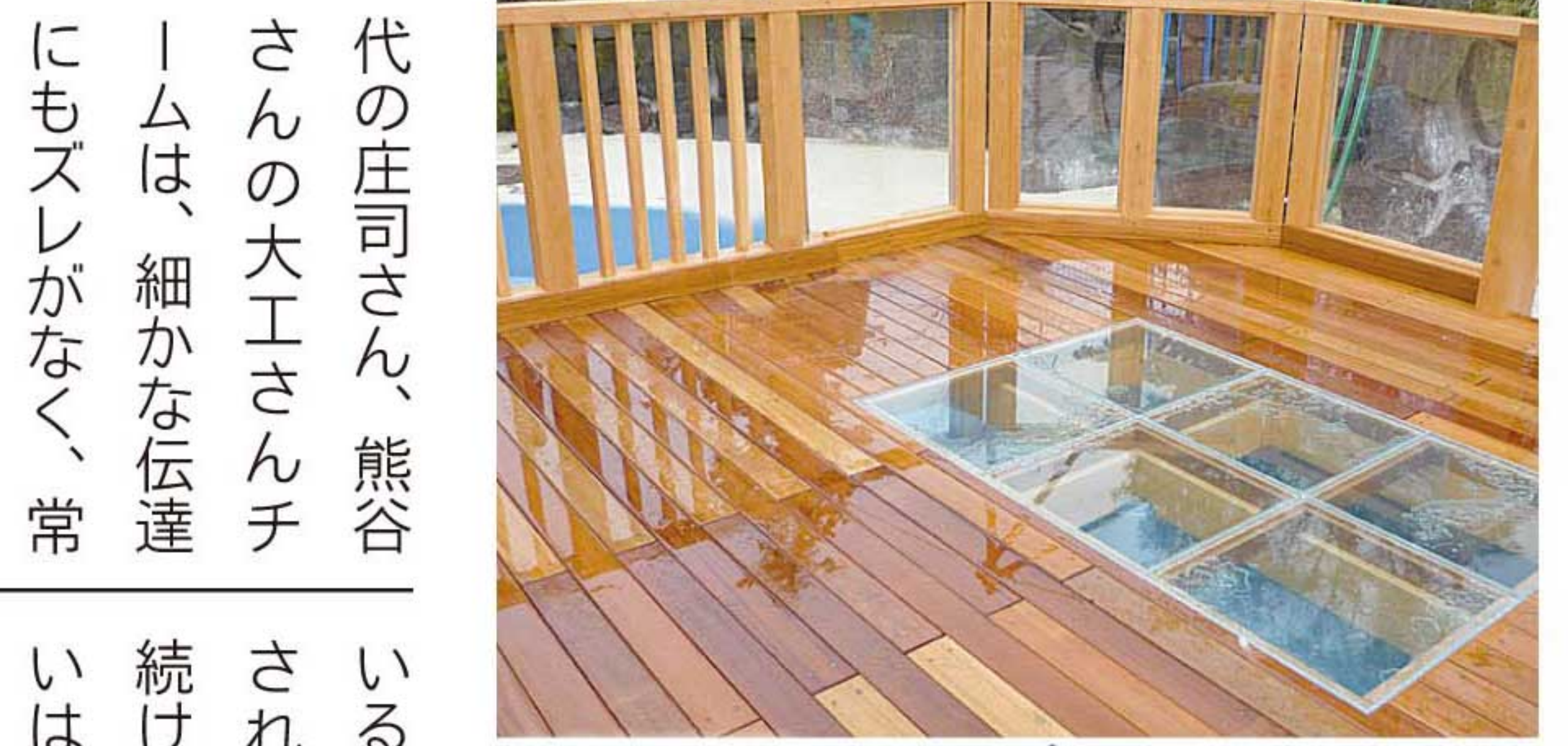

大森山動物園ペンギン展示場(平成26年施工)



加茂神社(秋田市金足) 神社の移転に伴う新築では、装飾の彫刻に棟梁が黙々と挑み、見事な仕上げに導いた。

「先代から社長を引き継いでもうすぐ20年。谷口社長がずっと持ち続けて」

「代の庄司さん、熊谷さんの大工さんチームは、細かな伝達にもブレがなく、常に息がぴったり。4人それぞれにファインダーが、仕上がりに満足した顧客から「〇〇さん、またお願いするね」と声をかけられる。」

「先代から社長を引き継いでもうすぐ20年。谷口社長がずっと持ち続けて」

「代の庄司さん、熊谷さんの大工さんチームは、細かな伝達にもブレがなく、常に息がぴったり。4人それぞれにファインダーが、仕上がりに満足した顧客から「〇〇さん、またお願いするね」と声をかけられる。」

「先代から社長を引き継いでもうすぐ20年。谷口社長がずっと持ち続けて」

「代の庄司さん、熊谷さんの大工さんチームは、細かな伝達にもブレがなく、常に息がぴったり。4人それぞれにファインダーが、仕上がりに満足した顧客から「〇〇さん、またお願いするね」と声をかけられる。」

「先代から社長を引き継いでもうすぐ20年。谷口社長がずっと持ち続けて」

「代の庄司さん、熊谷さんの大工さんチームは、細かな伝達にもブレがなく、常に息がぴったり。4人それぞれにファインダーが、仕上がりに満足した顧客から「〇〇さん、またお願いするね」と声をかけられる。」

「先代から社長を引き継いでもうすぐ20年。谷口社長がずっと持ち続けて」

「代の庄司さん、熊谷さんの大工さんチームは、細かな伝達にもブレがなく、常に息がぴったり。4人それぞれにファインダーが、仕上がりに満足した顧客から「〇〇さん、またお願いするね」と声をかけられる。」

「先代から社長を引き継いでもうすぐ20年。谷口社長がずっと持ち続けて」

「代の庄司さん、熊谷さんの大工さんチームは、細かな伝達にもブレがなく、常に息がぴったり。4人それぞれにファインダーが、仕上がりに満足した顧客から「〇〇さん、またお願いするね」と声をかけられる。」

60th ANNIVERSARY おかげさまで60周年

住むから暮らすへ。もっと家族になれる家づくり

北秋田市の家 秋田市土崎の家 秋田市港北の家 北日本コンピュータサービス(株)本社

建築設計・施工、土地建物・売買・仲介・管理

有限会社 谷口工務店 TEL 018-845-0504(代)

一級建築士事務所 〒010-0941 秋田市土崎港北三丁目12-25 谷口工務店 秋田 検索

七田式 SHICHIDA 認めてほめて愛して育てる

七田式 子供を伸ばす学びの時間

春から始める七田式教室 3月4月5月入室金無料

【七田式教室は子供の年齢と学びて選べる8コース】

幼児コース 0歳6か月～6歳	小学生コース 1年生～6年生	幼児英語コース 0歳6か月～6歳	小学生英語コース 1年生～6年生
プログラミングコース 年長～小学3年生	特別支援コース 0歳6か月から	脳育運動コース 年少～小学生	音楽コース 0歳6か月から

七田式 秋田教室 秋田市中通4-7-35 市民市場2F

七田式 秋田第二教室 秋田市土崎港北3-11-25

講師募集!! 電話 090-1065-1745 担当:京野まで

自宅の花粉対策

花粉の飛散量が増える春先、念入りに自宅のお掃除を!! 花粉のたまりやすい場所と掃除・お手入れポイントを紹介します。



玄関 掃き掃除だけでなく、濡れた雑巾で拭き掃除も。玄関マットの下にも花粉がたまりやすいのでしっかり除去。

カーテン 粘着クリーナーでの掃除を。花粉防止スプレーをかけておくのもおすすめ。自宅に洗えるカーテンは、こまめに洗濯を。

カーペット 奥深くまで花粉が侵入している可能性があるため、掃除機と、コロコロ転がす粘着クリーナーの両方を使って入念にお掃除。

ソファ・ベッドの下 家具のちょっとした隙間にも埃と一緒に花粉がたまっていることがあるので、ハンディ掃除機などで除去。

フローリング 濡れた雑巾やウェットタイプの掃除シートなどで拭き掃除を行い、その後掃除機をかけると効果的。

電子機器まわり テレビやパソコンなど電子機器のまわりは、静電気によって花粉を引き寄せてしまうため花粉がたまりやすい。水拭きではなく、ハンディモップを使っての掃除を。

～シリーズずぼらちゃん～ IHクッキングヒーター編

天板 身近なアイテム『消しゴム』を使用。これで汚れもすっきり! ただし、表面にはコーティング処理がされているため、擦りすぎは避けましょう。

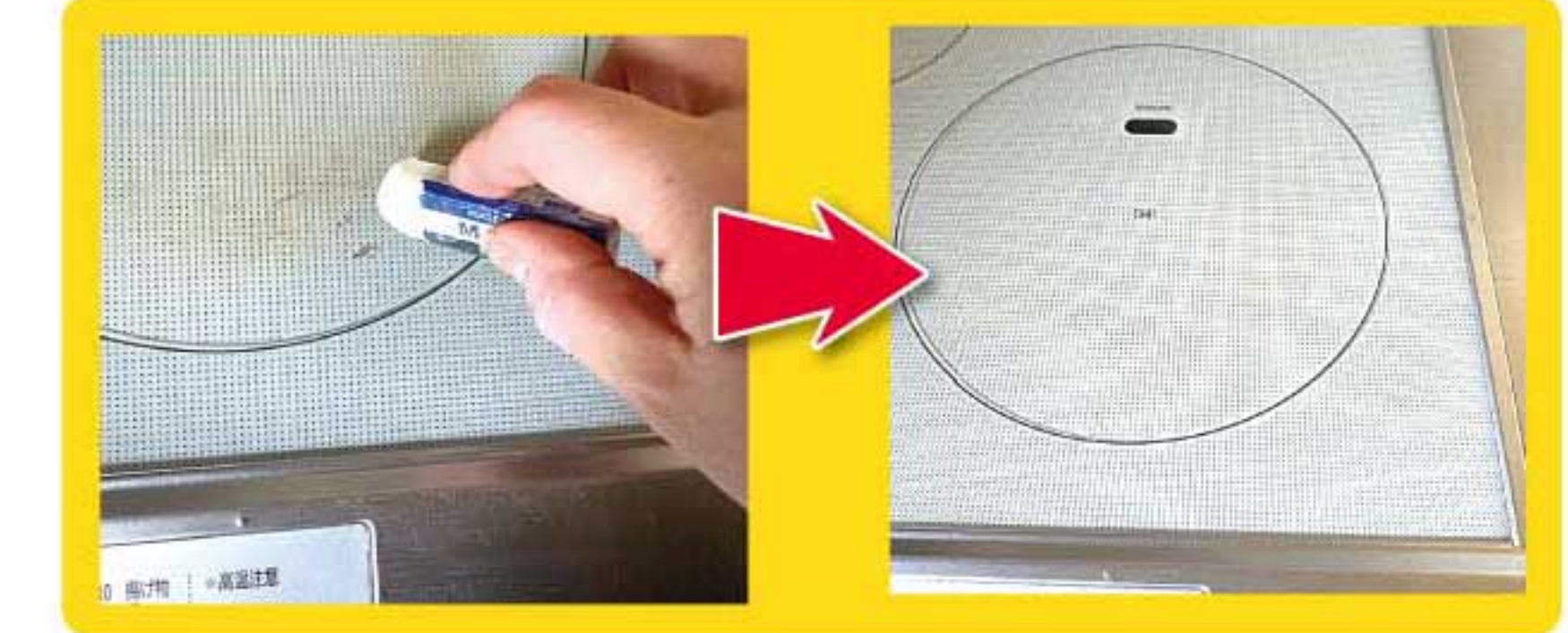

グリル 掃除のなかでも厄介なのが魚焼きグリルです。においが強い上に、時間が経つと汚れが落ちにくい。そこで、そもそもお掃除を楽にするため、グリルにアルミホイルを敷いてみてください。汚れにくく1回ごとに取り換えることで、においも汚れも気になりません。

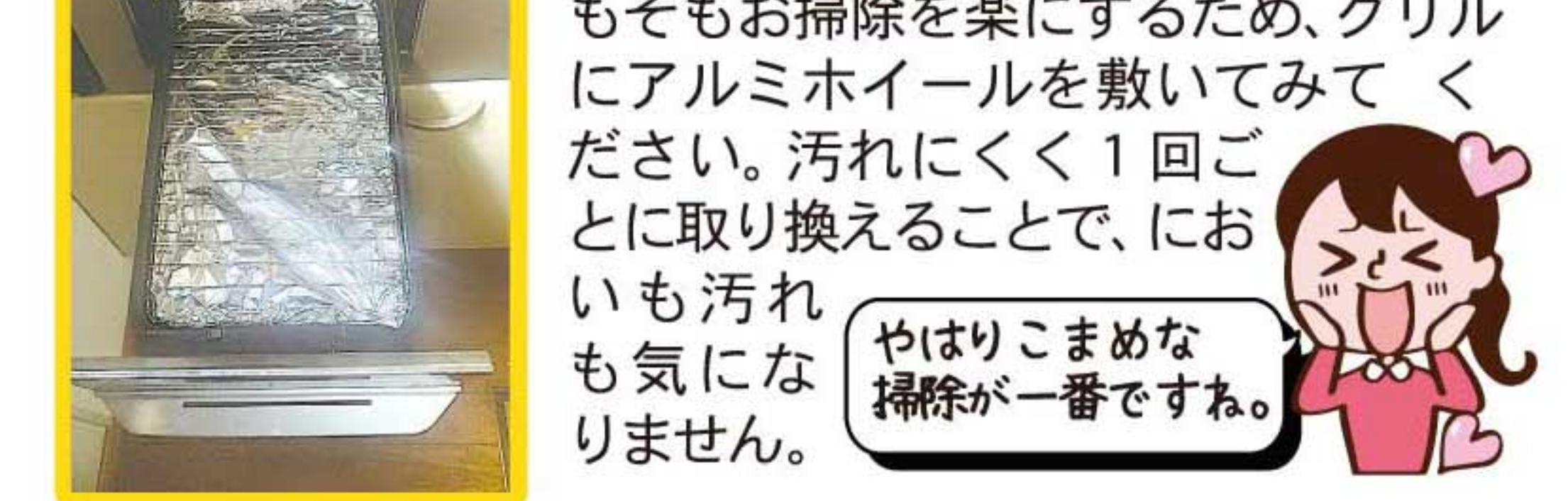

やはりこまめな掃除が一番ですね。

玄関に置きたい便利グッズ

アパートなどの狭い玄関にマグネットでくっつけるタイプのマスクケースやハンコホルダーなどで玄関ドアに直接収納。目につきやすい高さに置くのがポイントです。

置き場所を確保できる玄関にマスクケースは100円ショップの収納ケースやティッシュケースなど、保管にちょうどいいサイズのものがあります。個包装のマスクは立てて保管すると取り出しやすくなります。

印鑑は転がらないようホルダーを使用しましょう。専用ホルダーがなくても、歯ブラシスタンド、小さなショッパー(紙袋やお皿などを収納場所)にすることでホルダーの代わりになります。

冬靴のお手入れ・保管方法

暖かくなり、靴も衣替えの季節。お気に入りの冬靴を次のシーズンも気持ちよく履けるよう、靴のお手入れ方法や保管方法をご紹介します。

お手入れ方法

- 厚手に作られている冬靴は湿気がこもりやすい
- 天日干しのほか、靴の中に新聞紙や使い終わったカイロを入れておくことで湿気を取り除いてくれます。
- 雪道を歩くことで泥や埃などが付着
- ブラシや布などで汚れを取りましょう。
- 通気性が悪いと、菌が繁殖しカビになることも
- 除菌スプレーで臭いの原因にもなる菌を退治しましょう。

保管方法

- 冬靴は湿気をためないことが大切。低い場所は空気がこもり湿気が溜まりやすいため、靴棚では高い位置に収納しましょう。
- 箱に入れて保管する場合は、小さな穴を複数あけて通気性を確保。乾燥剤を入れると除湿効果がアップします。

株式会社 シンワ
代表取締役 田崎 秀一

〒010-1434
秋田県秋田市仁井田露見町8-21
TEL 018-838-7776
FAX 018-838-7772
tazaki0411@circus.ocn.ne.jp

仮設足場・仮設工事一式

○住宅 ○アパート ○テナント
○公共施設 ○看板 ○各種、承ります

日本の環境を考えた 強く、軽く、美しい屋根材 Zワイドル-7364

新築に リフォームに

今の屋根材をはがさずに施工可能

- 地震に強い
- 強風に強い
- 大雨に強い
- 火災に強い
- 熱を通しにくい
- 強さが長持ち
- キレイが長持ち
- 簡単施工

業務多忙につきスタッフ募集中!! 未経験者も歓迎

屋根・板金工事 雨樋取付・修理 外壁工事

お問合せはお気軽に! 秋田市新屋日吉町38-11
018-811-2625
【年中連絡先】090-2368-7323
Zワイドル施工店会員 秋田県知事許可(般-2)第81397号

創業 48 年

大感謝祭

手が創り出す美しさ。

秋田の住宅、公共工事を通し、培った技術で皆様の大切な資産を守ります。高品質、安心価格のサービスでよりご満足いただけるよう努めます。一度お問い合わせください。

診断無料・見積無料

ご自宅の調査依頼 ただいま受付中

特典①
お見積依頼をされた方皆様にプレゼント!
1000円分のQUOカード
※QUOカードのお渡しは1件につき1枚となります。

特典②
期間中にご成約いただいた方 先着 **2**名様
10万円分のお値引き!
※お見積り金額より

秋田市・赤レンガ郷土館の塗装も担当しました

私たちの強み

- ・早い対応
複数のお仕事を同時にお引き受けしてもお待たせしません
- ・状態の悪い現場は丁寧に
有害物質の除去も安心しておまかせください
- ・熟練の高技術職人
最古参はこの道37年

有限会社
美工舎塗装工業

☎ **018-816-0145** 受付時間 9:00~18:00

〒011-0901 秋田市寺内字大小路207-94 弊社LINEはこちらから▶

住宅の構造(木造・鉄骨・鉄筋・鉄骨鉄筋)の違い

建物を建てる時の構造建築材料は、大きく「木造」「鉄骨」「鉄筋コンクリート」「鉄骨鉄筋コンクリート」の4つ。それぞれの特徴を知ること、ライフスタイルに合う構造が見つかるはず。

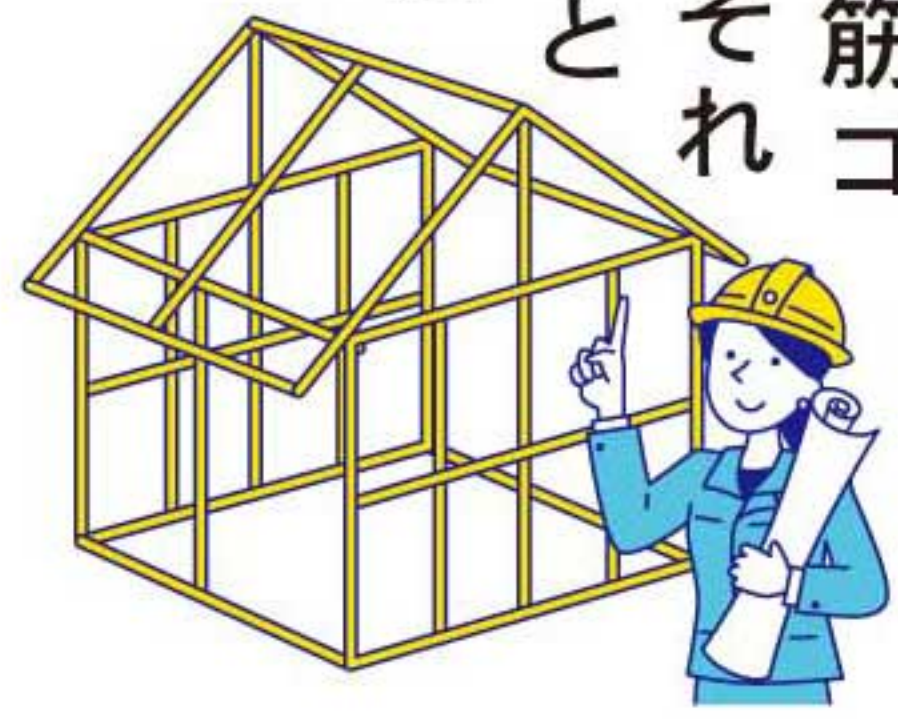

木造(W)

戸建て住宅を中心に、日本における建築物のスタンダード。3階程度までの建築物で多く採用される。柱・梁・筋交いを組み合わせて建てる木造軸組工法(在来工法)と、壁や床などの面で構成する2×4(ツーバイフォー)工法があり、耐火性が高いのは2×4。

鉄骨など比べてコストが低く、材料が軽量のため奥まった土地や狭小地、変形した敷地でも施工しやすいといった特徴があります。

鉄骨造(S)

粘り強さがあり、柱が少ない大きな空間が作れるため自由度が高い。住宅では「軽量鉄骨」が多く使われる。木造よりもコストがかかるが、耐火性・耐震性が高い。

鉄筋コンクリート造(RC)

鉄筋とコンクリートが互いの弱点を補完しあい、強度が高い。木造よりもコストがかかるが、耐火性・耐震性・遮音性が高い。

鉄骨鉄筋コンクリート造(SRC)

鉄骨の粘り強さと、鉄筋コンクリート造の耐久性を兼ね備える。耐火性・耐震性・遮音性が高い。

冷暖房の効率?

コンクリートは温まりにくく冷めにくい、鉄や木は温まりやすく冷めやすい、といった傾向があります。家族が家にいる時間が長く、冷暖房を使い続ける場合は鉄筋コンクリート造や鉄骨鉄筋コンクリート造。家を空けている時間が多く、仕事から帰宅して数時間で寝てしまうような場合は鉄骨造や木造が良いといった違いがあります。

手軽に楽しめる テラリウムキット

—ガラスケースの中で楽しむ小さな自然世界創り—

苔テラリウム	グラストモス	ドールハウス ミニチュア	ガラスドーム
生きた苔を使用。十分な水分と本を読める程度の灯りで飼育可能。インテリアにも最適。	ガラスの中に砂を入れ、苔を敷いて、溶岩石を置くだけ! あっという間に完成!!	ガラスボールに入ったドールハウスを手作り。細部にまで拘った作りで、インテリアとしてもお洒落!	質感を保ったまま乾燥・保存した苔「プリザーブドモス」を使用。飼育が苦手な方にも安心!

あると便利な スマート家電

家電をインターネットにつなぎ、より便利に使えるようにした「スマート家電」。さまざまな家電を遠隔操作でき、自分のライフスタイルや使い方に合わせてカスタマイズできます。

スマート電源タップ	カリカリ自動給餌機	スマートカーテン
スマホアプリとの連携で、電源タップに繋いだ家電の電源をON/OFFできる。自宅にいなくても、遠隔制御で消し忘れの心配なし! ※スマートフォンのOSに条件あり	タイマー設定で愛犬や愛猫に自動給餌。見守りカメラ付きで、外出先からいつでも愛犬・愛猫を確認しながら、スマートフォンで話しかけることもできる。	工事不要でカーテンレールに簡単取り付け。スマホアプリと連携し、設定した時間にカーテンを自動開閉することも可能。目覚ましを兼ねて規則正しい生活を送る手助けに!

土地情報 八郎潟町 八小南団地 (八郎潟町字大道)

2区画分譲中!! (建築条件付) **各370万円**

八郎潟小・中学校 徒歩7分
八郎潟たいようこども園 徒歩2分
JR八郎潟駅 徒歩7分

●地目/宅地 ●用途地域/なし(非線引都市計画区域) ●建ぺい率/70% ●容積率/200% ●設備/上下水道 ●その他/◎の土地に電柱の引き込み線あり ●学区/八郎潟小・中学校 ●取引態様/売主

秋田県知事(5)第1868号 八郎潟町夜叉袋字下屋敷240-1
有限会社 小玉建築 TEL 018-875-4227

FPハウス小玉 秋田県知事(5)第1868号 八郎潟町夜叉袋字下屋敷240-1
TEL 018-875-4227

衛生環境を整える DUSKIN Clean!

モップで汚れをキャッチ!

洗剤・除菌^{※1} & ウイルス除去^{※2}
フロアガラス用マルチクリーナー

2週間おためし無料
汚れとり吸水モップ
2週間標準レンタル料金 715円(税込)

洗剤/フロアガラス用マルチクリーナー
内容量:800mL(10倍希釈) 標準価格 1,650円(税込)

清三屋商事(株) ダスキン新国道支店 TEL 0120-723-763

人生の最終楽章に エールが奏でる新しい旋律

特別火葬 会員価格 **19.58万円** (税込)

家族葬 会員価格 **45.87万円** (税込)

冠婚葬祭エール株式会社
〒010-0061 秋田市卸町2丁目4-18 FAX 018-838-6302
TEL 0120-556-193

職人直営の専門店だから 外壁 屋根 塗装

ご予約受付中!

正しい知識 豊富な経験 安全な工事

住宅・マンション・ビル・商業施設などの アスベストの 調査・除去

株式会社 mk2 TEL 845-8339
〒011-0941 秋田市土崎港北七丁目2-65
PC:mk2-5700@ac.auone-net.jp
http://mk2.blue

地震による「もしも」に備えて、その先の「未来の安心」を保証します

耐震性能が最も高い「耐震等級3」の家でも100%損壊しない訳ではありません。

地震保険と地震建替保証『NAMAZU』を併用することで、地震が起きた後も、安心して元の生活を維持することが可能です。

地震建替保証 NAMAZU

地震により万が一、住まいが損壊した場合に補修・建替費用を保証するサービス

地震保険 地震等による被災者の生活の安定に寄与します。

NAMAZU 補修・建替費用が保証されます。

対象物件 耐震等級3の新築戸建住宅 保証期間 引渡日より10年間
保証限度額 対象物件の建物価格(建物本体)を上限に100% ※詳しくはHPをご確認ください

暮らしを守る安心の調査と保証

株式会社 ハウスワランティ TEL 03-5638-0086 FAX 03-5638-0076
http://www.house-warranty.or.jp

断熱の基本は窓です!!

窓を断熱することで家全体の快適性がアップします!!

スピード施工 かんたん 内窓リフォーム

「先進的窓リノベ事業」を活用して内窓をおトクに設置!!

1戸あたり 最大200万円

内窓設置工事の補助額(1カ所あたり)			
	SSグレード (Uw1.1以下)	Sグレード (Uw1.5以下)	Aグレード (Uw1.9以下)
大 2.8㎡以上	124,000円	84,000円	69,000円
中 1.6㎡以上 2.8㎡未満	84,000円	57,000円	47,000円
小 0.2㎡以上 1.6㎡未満	53,000円	36,000円	30,000円

断熱効果アップ 電気代節約 結露抑制

Window Remodeling Akita TEL 018-853-1360
株式会社 窓リモデル秋田 秋田市飯島字家ノ下34番地1
www.madoremo.com

DIY を楽しもう!

アクセサリーケース

100円ショップで購入できるグッズをアレンジしてアクセサリーケースをDIY!

用意する物

- 木製トレイ ×2
- コルクボード
- 蝶番
- 留め金
- 吊りピン

製作手順

- コルクボードをカットしてトレイに敷き詰める
- 蝶番と留め金をトレイに取り付ける
- 完成! コルクに吊りピンを取り付けて立てると見せる収納にも!

地鎮・上棟吉日カレンダー

令和5年 4月

日	月	火	水	木	金	土
						1 赤口 上
2 一粒万倍日 先勝	3 友引 地造上	4 先負	5 仏滅	6 大安	7 世界保健デー 赤口 地造上	8 花祭り 先勝
9 友引 地造上	10 先負 地造	11 仏滅	12 一粒万倍日 大安	13 赤口 地造上	14 先勝	15 一粒万倍日 友引 地造上
16 先負	17 春土用入り 仏滅	18 大安	19 赤口 地造上	20 先負	21 仏滅	22 大安 地造上
23 赤口 地造上	24 一粒万倍日 先勝	25 友引 地造上	26 地造	27 一粒万倍日 仏滅	28 大安	29 昭和の日 赤口 地造上
30 先勝						

サテライト秋田

けいりん車券売場

営業時間 10:00~最終レースまで

サテライト秋田
〒010-0065
秋田市茨島2丁目7-24
TEL 018-867-7151

新規会員ご入会 + LINEお友だち登録

2,500円分ポイントプレゼント!!

なごみ食堂 [毎週土曜] 全品半額

入場無料 お子様連 OK ランチ&カフェ なごみ食堂 AI予想有 Wi-Fi 完備

サテライト秋田会員様限定 お一人様1日1回限り

ビッグイベント

開催中

100,000円セット購入で 115,000pt

200,000円セット購入で 230,000pt

300,000円セット購入で 345,000pt

微笑

ほほえみ

LMエステ大町ビル2階
電話 018-863-3911
秋田市大町5丁目4-27

おたからや 広面店

おかげ様で5周年突入! 信頼・実績の『広面店』へ!

おたからや 秋田市東通3-1-10
営業AM10:00~PM7:00 休水曜

018-853-9415

賃貸物件情報

ブルーグラス 3.8万円/月

JR奥羽本線 泉外旭川 徒歩21分

38.40㎡ (11.62坪)

泉北2丁目

売買物件情報

1,530万円

売戸建住宅 鷹ノ巣駅

6LDK 260.22㎡ (78.72坪)

北秋田市脇神字西陣場袋213番1

ユーアイ・トータルプランニング(株) TEL.018-866-4333

屋根の機能も持つ太陽光パネル

スノーソーラー

屋根工事とパネル設置が一度で済み、工期もコストもお得。

- 屋根のタイプを選ばずマルチに対応。
- 屋根面を隅から隅までムダなく有効活用。
- 積雪2m地域のZEHにも対応可能。
- 屋根に穴を開けない工法で雨漏りゼロ。

蓄電で1日に使用できるイメージ

- 冷蔵庫/24時間
- 照明/12時間
- エアコン/8時間
- テレビ/8時間
- 炊飯器/1回分
- 調理器具/1時間
- 洗濯機/1回分
- スマホ充電/4台分

新ルーフ工業 TEL 018-874-8021

外壁屋根塗装

外壁・屋根塗装で足場代無料

特典 外壁塗装 先着限定5棟!

「ラジカルまたはセラミックシリコンクリヤー塗装」から無機フッ素樹脂塗装に無料アップグレード!

最上級グレード 診断無料 お見積無料

秋田県/市リフォーム補助金手続き対応

フリーダイヤル 0800-888-9979

たかやま塗装 TEL018-838-1295 FAX018-838-1296

東カンプラザ

4月6日(木) オープン

以真沁 リニューアル記念 春の特別コース 3,300円(税込)

味 彩

- ◆前菜 三種盛り合わせ
- ◆小海老とアスパラの梅苺ソース
- ◆真鯛と春野菜の蒸し物 大蒜ソース
- ◆春キャベツと豚肉の四川味噌炒め
- ◆塩あんかけ焼きそば ~桜の香り~
- ◆フルーツ杏仁豆腐

塩あんかけ焼きそば ~桜の香り~

春キャベツと豚肉の四川味噌炒め

ご予約は 2名様より 2日前までのご予約をお願いします。春の特別コースは4月28日(金)まで。

営業時間/11:30~14:00 (ラストオーダー 13:30)
17:30~22:00 (ラストオーダー 21:30)

TEL.018-865-8787

山王座

マンハッタングリル

山王座 ランチタイムメニュー

- ◆昔懐かしトマトクリームソースナポリタン 960円(税込)
(海老・あさり・いか・ホタテ・ベーコン)
- ◆海の幸のトマトソーススパゲッティ 1,280円(税込)
(パナマ貝・海老・あさり・いか・ホタテ)
- ◆手作りチキンカレー 960円(税込)
- ◆手作りポークカレー 1,100円(税込)
- ◆黒毛和牛入りハンバーグステーキ 980円(税込)
(和風ソース or デミグラスソース)
- ◆豚肩ロースのソテー 1,000円(税込)
- ◆牛ハラミステーキ 1,450円(税込)
(和風しょうがソース)
- ◆国産牛サーロインステーキ 1,800円(税込)

海の幸のトマトソーススパゲッティ

手作りチキンカレー

黒毛和牛入りハンバーグステーキ (デミグラスソース)

営業時間/11:30~14:00 (ラストオーダー 13:30)
17:30~22:00 (ラストオーダー 21:30)

TEL.018-863-3093

東カンプラザ/秋田市山王三丁目1番7号 東カンビルB1

読者の悩みに

住まいのプロがお答えします!!

Q 家のどこかが、たまにパキッと鳴るのはなぜでしょうか? (山王、T・Sさん)

A 最も考えられるのは、木が割れる音です。家の構造を作っている木が痩せて(水分の残有量が減って)くることで生じる音です。次に考えられるのが「床鳴り」です。床材が経年劣化して接着剤の効きが悪くなり、軟らかくなると音がしやすくなります。

取材協力/秋田三陽リフォーム(株)

Q 窓枠に付着した黒カビの除去方法を知りたい。(新屋、K・Kさん)

A 汚れが軽度なら中性洗剤を、頑固なカビなら塩素系カビ取り剤を吹きかけ5分ほど放置して濡れ雑巾でよく拭き取ります。最後にエタノールで殺菌消毒して完了です。水拭きだけで表面はきれいになってもカビの根が元気になってしまうこともあるので、注意が必要です。また、お酢で掃除をするとカビの栄養源となるのでカビとりには使わないようにしましょう。

取材協力/ハウスクリーニングたかはし

かだん読者コーナー

おたよりガーデン

みんなの声で花を咲かそう

- 「社長さ〜ん こんにちは!!」のコーナーを興味を持って見えています。会社の内容やトップの人の顔が分かることによる安堵感があります。(牛島、K.Wさん)
- 注文住宅でこだわりたいことはたくさんありますが、いろいろなメリットのある建物住宅は改めて魅力のあるものだと思えました。(牛島、A.Sさん)
- 雨がひどいときに、道路から自宅の敷地内に水が流れてきます。何か対策はありますか?(広面、I.Kさん)

住まいの悩みにプロがお答えします
あなたのお住まいで不便や不都合など相談したい事に住まいのプロが答えます。お便り募集しています。

たくさんのおたより
ありがとうございます!!

かだんでは、読者のみなさまからのご意見・ご感想を募集しております。ご協力いただいた方の中から、抽選でプレゼントを差し上げます。

- ①今回の「かだん」の紙面で関心を持った記事
- ②「住まい」に関するテーマで、今後「かだん」で取り上げてほしい企画
- ③現在の居住
(1.持家 2.マンション 3.借家 4.その他)
- ④住宅のフロに現在のお住まいで不便や不都合など相談したいこと
- ⑤ご希望のプレゼント(A~C)
- ⑥お名前・年齢・ご住所・お電話番号

をご記入の上、下記までご応募下さい。

はがき 〒010-0951 秋田市山王6-8-42
(株)秋田建設工業新聞社内
かだん編集室

FAX 018-863-4319

E-mail kadan@akks.co.jp

応募締切は 4月7日(金)(当日消印有効)

当選者の発表は商品(引換券)の発送をもって代えさせていただきます。なお、当選商品をお受け取りに来られる方は、**当社事務所(秋田市山王6-8-42)**にお越し下さい。

今月のプレゼント

A 東カンプラザ 全店共通お食事券 (500円券) **2枚×2名様**
以真沁/山王座/風遊庵

B スラフスリッツ秋田 ホームゲーム
ホーム自由席 招待券 **ペア2名様**

C 最長約12分間燃焼!!
新ストーブ、バーベキューなどに
エコ着火材(巻玉タイプ)
(約50個入り、660g)
(パイン材、ベジタスルオイル) **2名様**
提供: 旬サニーシステム
秋田市寺内字三千刈102-1
※かだん編集室へ受け取りに来られる方

不動産相談会

ご予約はこちらから

3/23(木) 24(金) 25(土) 26(日) 10:00~17:00

新築・中古戸建・マンションを売りたい!
住宅・土地を売りたい!

来店予約特典

QUOカード 2,000円分プレゼント!

運営会社 (有)豊田商会

HOUSEDO

全国682店舗展開中!

HOUSEDO ハウズドゥ秋田南

TEL 018-853-1710

秋田県知事(第2280号) (公社)秋田県宅地建物取引業協会会員 (公社)全国宅地建物取引業保証協会会員 営業/AM10:00~PM5:00 水曜定休日

築10年以上経過してる家・アパートをお持ちの方へ

外壁・屋根塗装

見積無料

当社が選ばれる理由

- 創業34年の実績**
豊富な経験で、戸建・集合住宅から公共施設まで、あらゆる現場に対応します!
- 一級建築塗装技能士**
確かな技術で、責任をもって施工させていただきます!
- 完全自社施工**
中間業者を通さず、当社が直接受注し、施工しますので、安心価格でご満足をお約束します。

建設業許可(般-4)第40040号

(N) 有限会社成田塗装店

TEL (018)811-4827

秋田市御所野堤台2丁目2-53

外壁塗装 屋根塗装

【工事内容】

①仮設足場 ②高圧洗浄 ③養生 ④コーキング ⑤下地調整・補修 ⑥外壁塗装(下塗り・中塗り・上塗りの3回(クリア塗装のみ上塗り2回)) ⑦付帯塗装(軒天・水切り・外壁帯)

【外壁同時施工の場合】

①高圧洗浄 ②ケレンサビ取り ③屋根塗装(下塗り(サビ止め)・中塗り・上塗りの3回) ④付帯塗装(破風・雨樋)

出張診断 無料

見積無料

安心のアフターケア保証付

秋田県・秋田市 リフォーム補助金対応

外壁塗装・屋根塗装をお考えの皆様、お気軽にお問い合わせください!

オバ建合同会社

フリーコール 0800-808-0030

営業時間/3月~11月(平日/9:00~18:00、土曜日・祝日/9:00~12:00、日曜日/定休日)
メールでのお問い合わせ h-obara@obaken.co.jp

〒010-0813 秋田市泉一ノ坪13-7-101

墓石改修

文字彫刻 承ります。

お彼岸のお参りで気づいた
お墓の傾き、石の継ぎ目の劣化など
気になることはありませんか?

お墓のこと、ご先祖様のこと...
提案・設置・メンテナンスで
末永いお付き合い。 広面!

墓石・仏壇・仏具

秋田石掌

TEL 018-827-3162

FAX 018-827-3163

E-mail ishi_show@ybb.ne.jp

〒010-0044 秋田市横森4-5-15

石種・ご予算など、どんなご要望も遠慮なくご相談下さい。



かだん

無料配布 住まいの情報誌

～次回は4月27日発刊～

Vol.164 2023年 4月号



バックナンバーはホームページをご覧ください [かだんakks](#) 検索

補助額最大 15万円!!

高効率給湯器の設置に補助金 給湯省エネ事業

(高効率給湯器導入促進による家庭部門の省エネルギー推進事業費補助金)



給湯器は、家庭のエネルギー消費の中で大きな割合を占めます。この給湯器を省エネタイプの高効率給湯器（エコキュート、ハイブリッド給湯機、エネファーム）に買い替えたり、新しく購入・設置する際に活用できる新たな補助金制度が始まります。今年の12月までに契約した工事が対象となります。

対象給湯器と補助額

エコキュート (ヒートポンプ給湯機)	ハイブリッド給湯機 (電気ヒートポンプ・ ガス瞬間式併用型給湯機)	エネファーム (家庭用燃料電池)
5万円/台	5万円/台	15万円/台
目標年度2025年の省エネ基準をクリアした機種	日本ガス石油機器工業会の規格で、年間給湯効率が108%以上の機種	燃料電池普及促進協会(FCA)に製品登録された機種

補助上限 (住戸あたり)
戸建住宅: いずれか2台まで
共同住宅等: いずれか1台まで

契約期間
2022年11月8日以降、2023年12月31日まで(予定)

申請受付時期
2023年3月下旬～予算上限に達するまで(遅くとも2023年12月31日まで)

この制度の詳細等は
給湯省エネ事業事務局 住宅省エネ2023
キャンペーン補助事業合同お問合わせ窓口
TEL 0570-200-594
<https://kyutou-shoene.meti.go.jp>

高効率給湯器のことなら「豊田商会」にご相談ください。

住宅リフォームフェア 開催日時 3/24(金) 4/2(日) 毎週土・日リフォーム相談会開催中!! AM10:00～PM5:00

ご来場記念品
食器洗い用洗剤 **2本プレゼント!**

期間中ご来店予約の方には
QUOカード **500円分プレゼント!**

建設業 秋田県知事許可 第81248号

リフォームショップ 豊田商会

秋田市仁井田二ツ屋一丁目2-15 営業時間/AM8:30～PM5:00
ホームページもぜひご覧ください! 豊田商会 秋田 検索

会場 **豊田商会** ショールーム

〒010-1431 秋田市仁井田二ツ屋一丁目2-15

お電話ください! **0120-014-257**

補助金事業: 「先進的窓リノベ事業」「こどもエコすまいる支援事業」「給湯省エネ事業」のご相談承ります。

お風呂リフォーム

7カラ グランSPA 新発売

1坪サイズ

- FRP(浴槽・フロア)
- ホーローパネル

※定価 418,000円(税別)

本体価格 **37.6万円** (税別) 標準工事費 36万円
税込 413,600円

キッチンリフォーム

LIXIL シエラス

間口:255cm

- ステンレス天板
- シングルレバー水栓
- スライドストッカー

※定価 698,000円(税別)

本体価格 **32万円** (税別) 標準工事費 21万円
税込 352,000円

愛車を守る! カーポート

LIXIL カーポートST3000

2台用

幅100cm 長期耐用型

W5484×L5453mm
角柱4本柱仕様
スチール屋根
46㎡/秒相当

完成価格 **40万円** (税別) 柱はつり工事別途
税込 440,000円

洗濯物干しの心強い味方! テラス囲い

LIXIL サニージョ

積雪50cm

風をしっかり押り込んで、洗濯物が乾きやすい開口!

間口(間)	奥行(尺)	完成価格(税別)
1.5	6	440,000円
2.0	4	403,000円
2.0	6	493,000円

間口1.5×奥行4尺の場合

完成価格 **32.6万円** (税別) 標準工事費 3万円
税込 358,600円

トイレリフォーム

Panasonic アラウーノS 160タイプII

激落ちバブル&オート洗浄

- トリプル汚水ガード
- 停電対応

※定価 284,000円(税別)

本体価格 **12万円** (税別) 標準工事費 3万円
税込 132,000円

洗面化粧台リフォーム

7カラ ウィット

間口:75cm

- 洗髪シャワータイプ
- 下台:扉引出し仕様
- 1面鏡

※定価 69,800円(税別)

本体価格 **5.5万円** (税別) 標準工事費 3万円
税込 60,500円

風除室

外からの雨や風を防ぎ、断熱効果も高まります。

壁付納まり 正面1800mm
完成価格 **12.6万円** (税別) 税込 139,000円

片コーナー納まり 1800×900mm
完成価格 **17.3万円** (税別) 税込 190,000円

両コーナー納まり 1800×900×900mm
完成価格 **22.6万円** (税別) 税込 249,000円

かんたん二重窓

「先進的窓リノベ事業」補助金活用でオトクにリフォーム!!

エコ内窓 LIXIL インプラス 施工費コミ価格

補助金活用でこんなにオトク!

通常製品代	補助金	実負担額
●大サイズ例:W1,700mm×H2,000mm 99,000円	69,000円	30,000円
●中サイズ例:W1,700mm×H1,300mm 58,800円	47,000円	11,800円
●小サイズ例:W750mm×H500mm 34,800円	30,000円	4,800円

給湯リフォーム

CORONA 貯湯式 石油給湯器

たっぷり快道 パワフル給湯 + 追い焚き付

UKB-NX370R(FD)
減圧逆止弁、圧力逃し弁内蔵

メインリモコン 浴室リモコン

※定価 245,300円

本体価格 **11万円** (税別) 標準工事費 4万円
税込 121,000円

エコキュート

Panasonic エコキュート

- 省エネモデル
- 寒冷地仕様
- 標準コントローラー

標準工事費 16.5万円～

工期は 1日で完了

本体価格 **24.8万円** (税別) 標準工事費 4万円
税込 273,800円

マンション・戸建のリフォーム

延床面積 **30坪** 住宅性能向上リフォーム

555万円 (税込) 水まわりリフォーム

10のメリット

- 低コスト!
- わかりやすいセット価格
- 短い工期
- お住まいチェック
- 新築のような仕上がり
- 住みながら工事OK
- 健康に配慮した建材
- 不要な工事は減額方式
- リフォームローン相談OK
- 工事保証も充実

正社員募集!! パート募集!!

創業56年 秋田市で建築資材販売・リフォーム・不動産事業を手掛けています
未経験者も大歓迎です。ぜひ当社で働いてみませんか!

リフォーム営業「リフォームショップ豊田商会」
不動産営業「ハウズドゥ 秋田南」

●宅地建物取引士
●建築士
●施工管理技士

【事務スタッフ】
●業務内容/伝票の入力、書類の作成、来客・電話の対応、事務サポート

※履歴書を郵送して下さい。書類選考後、面接可否等を連絡いたします。

応募先▶ **(有)豊田商会 018-833-3141**
〒010-1431 秋田市仁井田二ツ屋一丁目2-15 <http://toyoda-shokai.com/>

屋根・外壁塗装

安心保証 足場代コミ

お家まるごと塗り替えパック!!

タイプ	スタンダード	ミドル
使用塗料	ウレタン	セラミシリコン
施工面積	30坪まで (壁面積120㎡)	30坪まで (壁面積120㎡)
安心保証	3年保証	5年保証
費用	62万円 (税別) 税込 682,000円	69万円 (税別) 税込 759,000円

足場代コミ

断熱性 耐候性 遮音性
耐震性 施工性 意匠性

雪国秋田に最適!! 張り替えパック!!

金属サイディング張替 見積無料

雨で汚れを洗い落とすクリーン機能で、凍害の心配が少なく自然劣化・色褪せを大幅軽減!

施工後

まるで新築の仕上がり!!

30坪	30坪
127万円 (税別) 税込 1,397,000円	162万円 (税別) 税込 1,782,000円

※設置環境により、標準工事以外の工事・部材が発生する場合がございます。実地調査後のお見積りもさせていただきます。※建物等の腐食劣化による補修・補強及び再生工事は、別途お見積りさせていただきます。※建築確認申請が必要になる場合がございます。ご確認ください(申請費用別途)。※商品写真はイメージです。